

# 일렉인 사용설명서

전기안전관리대행 프로그램

# 메뉴

1. 사용등록
  2. 담당자 관리
  3. 수용가 관리
  4. 수용가 엑셀 등록
  5. 관리비 입금
  6. 경비지출
  7. 원장 조회
  8. 관리비 입금 조회
  9. 경비 지출 조회
  10. 월별 수수료 현황
  11. 계산서 입금 현황
  12. 미납금 조회
  13. 회사 입출금 관리
  14. 지로인쇄
  15. 계산서 매출 등록
  16. 급여관리
  17. 자격증 조회
  18. 수수료 장부관리
  19. 세금계산서 발행(이용안내)
  20. 세금계산서 (발행하기)
- [설정]
1. 환경설정
  2. 지급설정
  3. 비밀번호 변경
  4. 회사정보
  5. 권한관리

# 1. 사용등록

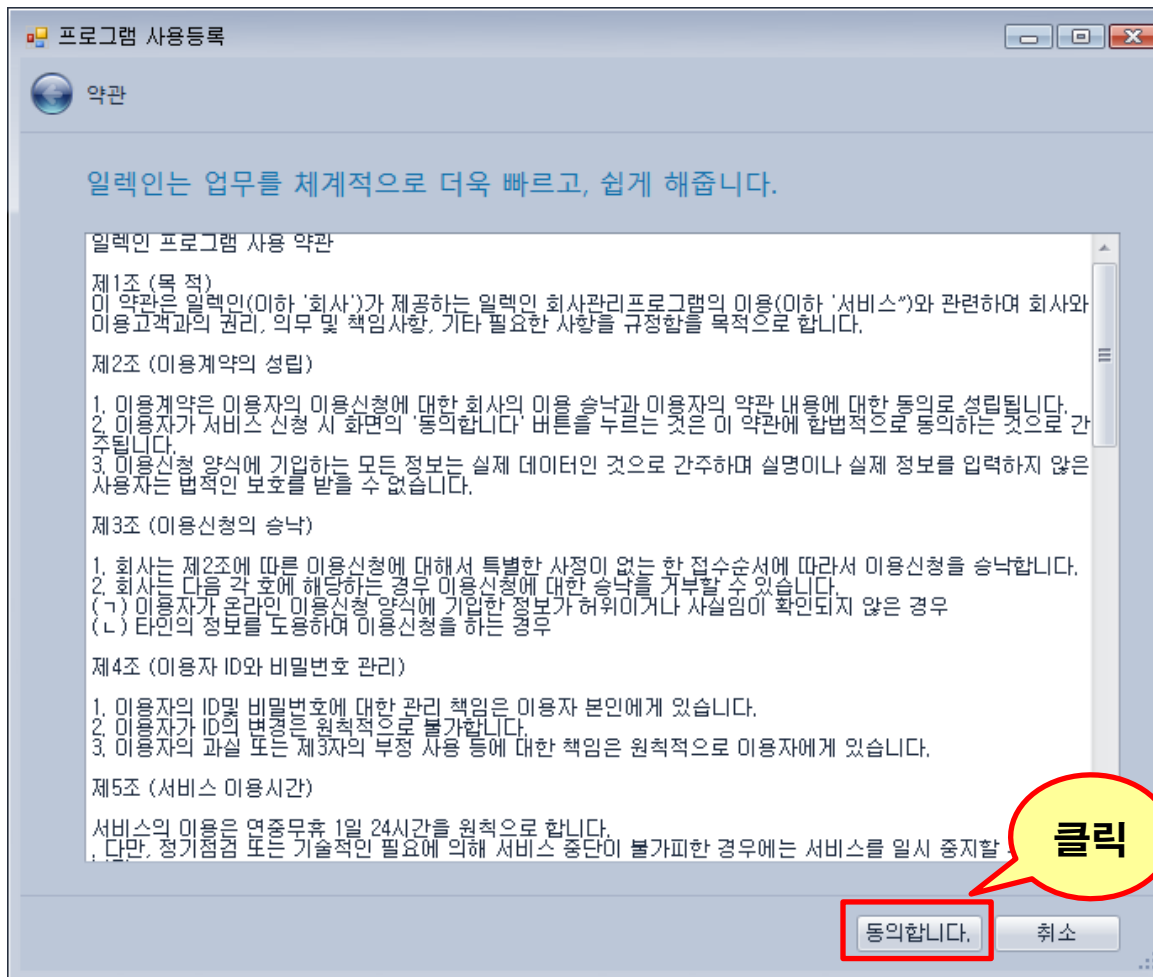

프로그램 사용등록

프로그램 사용등록

일렉인은 현존하는 가장 효율적인 전기

**회사정보**

회사아이디  중복확인

회사명  대표자

사업자번호

업태  종목

전화  팩스

우편번호  주소검색어를 입력한 후 엔터키를 치세요

주소

메모

**로그인(관리자)정보**

로그인아이디  중복확인

비밀번호  비밀번호확인

이름  휴대폰

이메일

다음  취소

**Callouts:**

- 회사이디를 입력합니다.
- 실제 로그인 할때 사용하는 아이디입니다.
- 프로그램 관리자의 로그인 아이디와 비번을 입력합니다.
- 클릭

## 2. 담당자 관리

# 1. 담당자 등록

# 2. 담당자 관리

로그아웃 홈페이지 | 홈 - 스마트일력인 - 일력인테스트

기본관리 | 환경설정 | 수료장부관리 | 원장조회 | 회사입출금관리 | 자료인쇄 | 세금계산서발행 | 급여관리 | 급여조회 | 메시지발송 | 원격지원 | 사용료납부 | 사용설명서 | 종료

등록 | 정보 | 다시읽기

담당자를 등록하십시오.

이름	호칭	협회점수	개인점수
담당자	대표이사		
담당자			
담당자			
담당자	기술이사		
담당자	기술차장		
담당자	관리실장		
담당자	기술차장		
담당자			
담당자	기술부장		
담당자	기술과장		
담당자			
담당자	기술대리		
담당자	기술부장		
담당자			
담당자	기술부장		
담당자			
담당자	직원		
담당자	직원		
담당자	직원		
담당자	직원		

사무설공지

등록 | 수정 | 삭제 | 다시읽기

공개여부 | 제목 | 등록날짜

찾기... Find Clear

담당자	휴대폰	제목	등록시간	답변여부	답변자	답변시간
-----	-----	----	------	------	-----	------

업무일정/매모

2020년 11월 29일 일요일 - 2020년 12월 26일 토요일

일요일	월요일	화요일	수요일	목요일	금요일	토요일
11월 29일 일요일	30	12월 1일 화요일	2	3	4	5
6	7	8	9	10	11	12
13	14	15	16	17	18	
20	21	22	23	24	25	26

점수현황

협회점수=1,020  
현재점수=0.0  
남은점수=1,020.0

- 사용여부를 체크합니다.** (Check the usage status.)
- 직원여부를 체크하면 리스트상에 하단으로 분류됩니다.** (If you check the employee status, it will be classified at the bottom of the list.)
- 협회점수와 개인점수는 관리하는 수용가 정보에서 자동으로 계산됩니다.** (Association score and personal score are automatically calculated in the manager's information.)
- '자격증관리'에 반영됩니다** (It is reflected in 'Certificate Management').
- 클릭** (Click) - pointing to the "등록" (Register) button.

The registration form includes fields for:
 

- 이름 (Name), 호칭 (Title), 주민번호 (Resident No.), 이메일 (Email)
- 전화 (Phone), 휴대폰 (Mobile), 입사일 (Start Date), 퇴사일 (End Date)
- 자격증 (Certificate), 자격증번호 (Certificate No.), 협회점수 (Association Score), 개인점수 (Personal Score)
- 기본급 (Basic Salary)
- 건강보험 (Health Insurance), 국민연금 (National Pension), 산재보험 (Occupational Accident Insurance), 고용보험 (Employment Insurance)
- 우편번호 (Postal Code) with a note: "도로명 및 건물명을 입력 한 후 엔터키를 치면 주소를 조회합니다." (After entering the road name and building name, press the enter key to search for the address.)
- 주소 (Address)
- 메모 (Memo)
- 스마트일렉인 (Smartilec) ID and Password fields.

수정할 담당자를 선택 후 '정보'를 클릭

정보를 수정합니다.

등록

클릭

이름	호칭	협회장수	개인장수
담당자	대표이사		
담당자			
담당자			
담당자	기술이사		
담당자	기술차장		
담당자	관리실장		
담당자	기술차장		
담당자			
담당자	기술부장		
담당자	기술과장		
담당자			
담당자	기술대리		
담당자	기술부장		
담당자			
담당자	기술부장		
담당자			
담당자	직원		
담당자	직원		
담당자	직원		
담당자	직원		

**클릭**

- 담당 수용가 (관련메뉴:수용가)
- 관리비입금내역 (관련메뉴:관리비입금)
- 경비지출내역 (관련메뉴:경비지출)
- 공문서발행
- 지급명세서 (관련메뉴:지급관리)

상위 수용가를 클릭하면 아래에 관리비입금세부정보가 나타납니다.  
(관련메뉴 : 관리비입금, 계산서매출등록)

월수료현황	수수료입금내역	기타입금내역	계산서발행내역	
납부월	2020	년	납부월수: 0개월	미납월수: 0개월
납부월	납부일	통장	SlipID	
2020-01				0
2020-02				0
2020-03				0
2020-04				0
2020-05				0
2020-06				0
2020-07				0
2020-08				0
2020-09				0
2020-10				0

합계합계  
합회점수=1,020  
현재점수=0.0  
납부점수=1,020.0

**수용가 클릭**

(관련메뉴 : 수용가관리)에서 지정된 담당자 정보로 수용가가 조회됩니다.

월수수료현황 (관련메뉴 : 관리비입금)  
 수수료입금내역 (관련메뉴 : 관리비입금)  
 기타입금내역 (관련메뉴 : 관리비입금)  
 계산서발행내역 (관련메뉴 : 계산서매출등록)

납부월	2020	년	납부월수: 0개월	미납월수: 0개월	납부총액:
납부월	납부일	통장	SlipID		
2020-01				0	
2020-02				0	
2020-03				0	
2020-04				0	
2020-05				0	
2020-06				0	
2020-07				0	
2020-08				0	
2020-09				0	
2020-10				0	
2020-11				0	
2020-12				0	

합계합수=1,020  
 현재점수=0.0  
 남은점수=1,020.0

# 3. 수용가 관리

# 1. 수용가 클릭

# 3. 수용가 관리

## 2. 수용가 추가

## 3. 수용가 관리

**클릭**

수용가 추가

이름	호칭	협회접수	개인접수
담당자	대표이사		
담당자			
담당자	기술이사		
담당자	기술차장		
담당자	관리실장		
담당자	기술차장		
담당자	기술부장		
담당자	기술과장		
담당자			
담당자	기술대리		
담당자	기술부장		
담당자			
담당자	기술부장		
담당자			
담당자	직원		
담당자	직원		
담당자	직원		
담당자	직원		

1 / 10

원수수료현황    관리비입금내역    기타입금내역    계산서발행내역    파일첨부

납부월	2024-01년	납부일	통장	SlipID
▶	2024-01	2023-08-25	국민은행	206778
	2024-02	2023-08-25	국민은행	206778
	2024-03	2023-08-25	국민은행	206778
	2024-04	2023-08-25	국민은행	206778
	2024-04	2024-04-02	국민은행	344680
	2024-05	2023-08-25	국민은행	206778
	2024-06	2023-08-25	국민은행	206778
	2024-07	2023-08-25	국민은행	206778
	2024-08	2023-08-25	국민은행	206778
	2024-09	2023-08-25	국민은행	206778
	2024-10	2023-08-25	국민은행	206778
	2024-11	2023-08-25	국민은행	206778
	2024-12	2023-08-25	국민은행	206778

원수합계  
협회접수=1,020  
현재접수=0.0  
보유합수=1,020.0

수용가 수정

수용가명: @빌딩    수용가 사용여부:  수용가 사용여부

사업자: 일렉인테스트

수용가명: @빌딩    대표자:    설정

사업자번호: 111-111-11111    대표자:    설정

선입일:    선입종료:    설정

고유번호: 123123    법인번호:    설정

전화:    팩스:    설정

회사우편: 주소입력 엔터 찾기 ▶주소일부를 입력 한 후 엔터키.

회사주소:    설정

수용가 기본정보와 동일

상호: @@빌딩    종사업장:    설정

사업자번호: 111-111-11111    대표자:    설정

업태:    종목:    설정

사업자우편: 주소입력 엔터 찾기 ▶주소일부를 입력 한 후 엔터키.

사업장주소:    설정

세금계산서번호:    설정

종목:    계산서구분:    설정

계산서비고:    설정

청구/영수: 청구    계산서문자:    발송

수용가 기본정보와 동일

상호: @@빌딩    수신자명:    설정

수령우편: 주소입력 엔터 찾기 ▶주소일부를 입력 한 후 엔터키.

수령주소:    설정

선입자(협회): 담당자    담당자(개인): 담당자

점검자: 담당자    접수(가중치): 0    자동계산

변경일:    변경내용:    설정

설비정보

수용가 기본정보와 동일

설비유형: 주소입력 엔터 찾기 ▶주소일부를 입력 한 후 엔터키.

설비주소:    설정

설비담당자: 담당전화

담당이메일:    설정

수전용량:    Kw    수전전압:    V

계약종별:    사용계시일:    없음

상용:    Kw    상용전압:    V

비상용:    Kw    비상용전압:    V

태양에너지:    Kw    태양전압:    V

기타용량:    Kw    기타전압:    V

합계용량:    Kw

그밖용량:    Kw    그밖전압:    V

용도:    유지기간:    없음

한선번호(Smart):    안전번호

인입전주번호:    PAD번호

안전공사사고번호:    지역분부

정기검사항:    검사주기:    없음

점검횟수:    없음

수수료: 100,000    발행구분:    지로

수납시작일:    없음    수납종료일:    없음

수납월: 01, 02, 03, 04, 05, 06, 07, 08, 09, 10, 11, 12

계산서발행일: 15    중    과세형태: 과세    지로마감일:    없음

사업자구분: 사업자    CMS회원번호:    없음

회계담당자: 담당전화

담당이메일:    설정

수납비고:    설정

은행입금자:    설정

Callout boxes provide the following instructions:

- 수용가 사용여부를 체크합니다.** (Check the receiver usage status.)
- 클릭** (Click) - pointing to the '저장' button.
- 수용가 입력 후 체크하면 내용이 복사되어 입력됩니다.** (After entering the receiver information, if checked, the content is copied and entered.)
- 사업장이 '개인'이면 주민등록번호 입력** (If the business is 'Individual', enter the resident registration number.)
- 선임자와 담당자를 선택합니다. 담당자가 없을 경우에는 '\*미지정'을 선택합니다. (관련메뉴 : 담당자관리)** (Select the supervisor and the person in charge. If there is no person in charge, select '\*Unspecified'. (Related menu: Person in charge management))
- 시작일/종료일 기준으로 '수수료 장부관리', '원장관리'에서 이납계산됩니다.** (Based on the start/end date, it is calculated in 'Fee Management', 'Ledger Management').
- 수납월은 '수수료 장부관리'에서 사용됩니다.** (The collection month is used in 'Fee Management').
- 과세/영세는 '세금계산서발행'시 조회됩니다.** (Taxable/non-taxable is checked when issuing tax invoices.)
- 지로발행여부를 체크합니다.** (Check the direct payment status.)
- 개인/사업자** (Individual/Business) - pointing to the '수납' section.
- 입력한 점수로 담당자의 협회점수 및 개인점수를 계산합니다.** (Calculate the association score and individual score based on the entered score.)
- CMS납부자번호를 등록하면, 관리비입금시 CMS자동이체 입금등록을 실행할 수 있습니다.** (If you register the CMS payment number, you can execute automatic deposit registration when paying management fees.)
- 세금계산서 작성일자(공급시기)** (Tax invoice issue date (supply period)) - pointing to the '계산서' section.

수용가 - 스마트일렉트 - 일렉인테스트

수용가 관리

수용가 사용자

수용가 수정

수용가명: @빌딩, 사용자: 사용자

월수료현황

납부월	납부일	통장	SlipID
2024-01	2023-08-25	국민은행	206778
2024-02	2023-08-25	국민은행	206778
2024-03	2023-08-25	국민은행	206778
2024-04	2023-08-25	국민은행	206778
2024-04	2024-04-02	국민은행	344680
2024-05	2023-08-25	국민은행	206778
2024-06	2023-08-25	국민은행	206778
2024-07	2023-08-25	국민은행	206778
2024-08	2023-08-25	국민은행	206778
2024-09	2023-08-25	국민은행	206778
2024-10	2023-08-25	국민은행	206778
2024-11	2023-08-25	국민은행	206778
2024-12	2023-08-25	국민은행	206778

월수료현황 (관련메뉴 : 관리비입금에서 '월수료' 체크된 월간데이터)  
 수수료입금내역 (관련메뉴 : 관리비입금에서 '월수료' 체크된 세부내역)  
 기타입금내역 (관련메뉴 : 관리비입금에서 '기타' 체크된 입금내역)  
 계산서발행내역 (관련메뉴 : '계산서매출등록'에서 입력된 데이터)

월수료현황    관리비입금내역    기타입금내역    계산서발행내역

합계합수=1,020  
 합회합수=0.0  
 현재합수=0.0  
 남은합수=1,020.0

수용가 정보 보기 활성화/ 비활성화 버튼입니다.

사업자	수용가명	담당자(개...)	선임자(협...)	수용가ID	고유번호	업체구분	점수(가중)
일렉인테...	@발딩	담당자	담당자	22375	123123		
일렉인테...	##건물	담당자	담당자	22377	123456		
일렉인테...	@@발딩	담당자	담당자	22373	123465		
일렉인테...	@@@발딩	담당자	담당자	22374	123489		
일렉인테...	##건물	담당자	담당자	22376	123654		
일렉인테...	#건물	담당자	담당자	22378	234567		
일렉인테...	\$\$\$건물	담당자	담당자	22379	345678		
일렉인테...	\$\$건물	담당자	담당자	22380	456789		
일렉인테...	\$건물	담당자	담당자	22381	564789		
수용가명	수용가명	선임자협회		22965	고유번호		

## 4. 수용가 엑셀 등록

이름	호칭	협회점수	개인점수
담당자	대표이사		
담당자			
담당자			
담당자	기술이사		
담당자	기술차장		
담당자	관리실장		
담당자	기술차장		
담당자			
담당자	기술부장		
담당자	기술과장		
담당자			
담당자	기술대리		
담당자	기술부장		
담당자			
담당자	직원		
담당자	직원		
담당자	직원		
담당자	직원		

합계점수=1,020  
현재점수=0.0  
남은점수=1,020.0

수용가 엑셀 샘플 다운로드  
 → 다운로드 받은 엑셀편집  
 → 파일열기  
 → 데이터변환 등록 실행

이름	호칭	협회점수	개인점수
담당자	대표이사		
담당자			
담당자			
담당자	기술이사		
담당자	기술차장		
담당자	관리실장		
담당자	기술차장		
담당자			
담당자	기술부장		
담당자	기술과장		
담당자			
담당자	기술대리		
담당자	기술부장		
담당자			
담당자	기술부장		
담당자			
담당자	직원		
담당자	직원		
담당자	직원		
담당자	직원		

변환로그

# 5. 관리비 입금

로그아웃 홈페이지 메모장

스마트일렉인 - 일렉인테스트

기본관리 환경설정

관리비입금

클릭

이름	호칭	협회점수	개인점수
담당자	대표이사		
담당자			
담당자			
담당자	기술이사		
담당자	기술차장		
담당자	관리실장		
담당자	기술차장		
담당자			
담당자	기술부장		
담당자	기술과장		
담당자			
담당자	기술대리		
담당자	기술부장		
담당자			
담당자			
담당자	직원		
담당자	직원		
담당자	직원		
담당자	직원		

점수현황

협회점수=1,020  
현재점수=0.0  
남은점수=1,020.0

이 자리에서 입금결과파일을 등록하면 자동으로 입금처리 됩니다. 이때 수수료도 '외부수수료' 항목으로 등록됩니다.

자동이체 결과파일을 등록하면 입금처리 됩니다. 이때 수수료도 '외부수수료' 항목으로 등록됩니다.

'계산서매출등록' 메뉴와 연동됩니다.

입금등록 후 선택한 입금을 각 담당자에게 '스마트일렉인' 알림을 발송합니다.

수용가를 조회합니다. 수용가가 없을 경우에는 '\*미지정'을 선택합니다.

'수수료'를 선택합니다.

여러개월 한꺼번에 입금될 때 납부월을 체크하면 '수수료장부관리', '원장관리'에서 미납계산됩니다.

클릭

월수수료현황  
월수수료입금내역  
기타입금내역  
계산서발행내역 (관련메뉴 : 계산서매출등록)

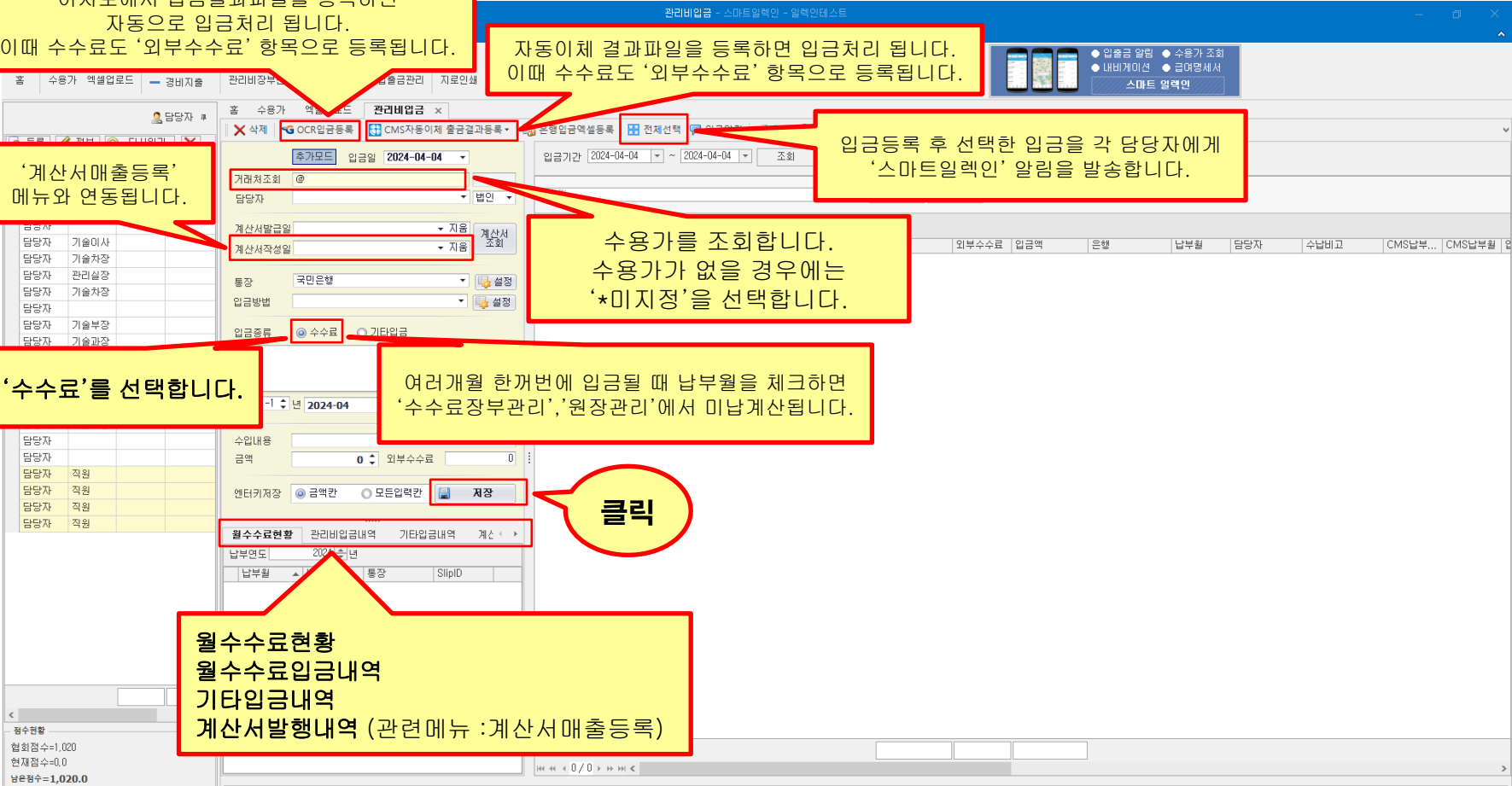

수용가를 조회합니다.

'기타입금'을 선택합니다. 입금완료여부를 체크합니다.

클릭

이 자리에서 다운로드받은  
입금내역을 업로드합니다.

파일선택 후 열기버튼 클릭

클릭

이용하는 CMS를 선택 할 수 있습니다.

금융결제원 또는 효성CMS에서 다운로드 받은 출금결과 엑셀을 등록하면, 자동으로 입금처리가 됩니다.

금융결제원 빌링원  
 효성 FMS  
 효성 CMS  
 효성 CMS Plus  
 효성 CMS Plus(정산일기준)  
 나이스 더빌  
 나이스 더빌(완납)  
 나이스 더빌2023  
 엔콤  
 CMSBANK  
 아인TPS

필수입력 예시) : 빌링원에서 출금결과를 엑셀로 다운로드 받으시면됩니다.

수납일	납부자번호	수납액	수납상태	대상월
2020-01-07	18069	110,000	완납	1906

납부자번호는 '수용가관리' 에서 등록한 CMS납부자번호와 일치해야 합니다.

클릭

# 6. 경비지출

로그아웃 홈페이지 메모장 스마트일렉인 - 일렉인테스트

기본관리 환경설정

관리비입금 경비지출 수수료장부 회계회 회사입출금관리 자료인쇄 세금계산서발행 급여관리 메시지 발송 원격지원 사용료납부 사용설명서 종료

입출금 일련 내비게이션 금여명세서 스마트 일렉인

담당자

담당자를 다분클릭하세요.

이름	호칭	협회점수	개인점수
담당자	대표이사		
담당자			
담당자			
담당자	기술이사		
담당자	기술차장		
담당자	관리실장		
담당자	기술차장		
담당자			
담당자	기술부장		
담당자	기술과장		
담당자			
담당자	기술대리		
담당자	기술부장		
담당자			
담당자	기술부장		
담당자			
담당자	직원		
담당자	직원		
담당자	직원		
담당자	직원		

점수현황

협회점수=1,020  
현재점수=0  
남은점수=1,020.0

- Top Left:** "각 담당자별로 경비가 등록 됩니다." (Expenses are registered for each staff member.)
- Top Center:** "경비지출등록 후 선택한 경비지출을 각 담당자에게 '스마트일렉인'으로 알림을 발송합니다." (After registering security expenses, notifications are sent to each staff member via 'Smartilex'.)
- Bottom Left:** "각 경비의 세부내용입니다. (예 : 선임필증, 급여과지급금, 외부수수료..)" (This is the detailed content of each security expense. (Example: Pre-employment certificate, salary advance payment, external fees..))
- Center:** "클릭" (Click) pointing to the '저장' button.
- Right:** "매월 반복적인 데이터일때 '경비복사'를 사용합니다." (When the data is repetitive every month, use 'Security Copy').

# 7. 거래처 원장 조회

로그아웃 홈페이지 메모장 스마트일렉인 - 일렉인대스트

기본관리 환경설정

원장조회

클릭

이름	호칭	협회점수	개인점수
담당자	대표이사		
담당자			
담당자	기술이사		
담당자	기술차장		
담당자	관리실장		
담당자	기술차장		
담당자			
담당자	기술부장		
담당자	기술과장		
담당자			
담당자	기술대리		
담당자	기술부장		
담당자			
담당자	기술부장		
담당자			
담당자	직원		
담당자	직원		
담당자	직원		
담당자	직원		

원수현황  
협회점수=1,020  
현재점수=0.0  
남은점수=1,020.0

로그아웃 홈페이지 메모장 원장조회 - 스마트일렉인 - 일렉인테스트

원장조회

거래처원장 관리비입금원장 미납금조회 월별수수료현황 계산서입금현황

클릭

※ 미납금액은 12개월 매월 납 관리비정부관리'를 이용하면 비정기월에 대한 미납금이 계산됩니다.

수용가명	수납비고	수납월	담당자	입금구분	업체구분	사업자번호	전체월(건)수	납부월(건)수	납부금액	미납월(건)수	미납금액	총금액	거래처번호
#건물		01. 02. 03. 04. 05...	담당자	수수료		111-111-11111		49	100,000			100,000	22377
@빌딩		01. 02. 03. 04. 05...	담당자	수수료		111-111-11111		49	100,000			100,000	22373
@빌딩		01. 02. 03. 04. 05...	담당자	수수료		111-111-11111		50	200,000			200,000	22375

148 400,000 400,000

1/3

월수수료현황 관리비입금내역 기타입금내역 계산서발행내역

납부월 2024년 납부월수: 100000개월 미납월수: 1491개월 납부총액: 100,000원

납부월	금액	납부일	통장	비고	SlipID
2024-01	100,000	2023-08-25		국민은행	206779
2024-02	100,000	2023-08-25		국민은행	206779
2024-03	100,000	2023-08-25		국민은행	206779
2024-04	100,000	2023-08-25		국민은행	206779
2024-05	100,000	2023-08-25		국민은행	206779
2024-06	100,000	2023-08-25		국민은행	206779
2024-07	100,000	2023-08-25		국민은행	206779
2024-08	100,000	2023-08-25		국민은행	206779
2024-09	100,000	2023-08-25		국민은행	206779
2024-10	100,000	2023-08-25		국민은행	206779
2024-11	100,000	2023-08-25		국민은행	206779
2024-12	100,000	2023-08-25		국민은행	206779

1,200,000

원수현황  
합회점수=1,020  
현재점수=0.0  
납부점수=1,020.0

거래처 원장을 확인  
하실 수 있습니다.

# 8. 관리비 입금 조회

로그아웃 홈페이지 메모장 스마트일렉인 - 일렉인대스트

기본관리 환경설정

관리비입금 원장조회

클릭

이름	호칭	협회점수	개인점수
담당자	대표이사		
담당자			
담당자	기술이사		
담당자	기술차장		
담당자	관리실장		
담당자	기술차장		
담당자			
담당자	기술부장		
담당자	기술과장		
담당자			
담당자	기술대리		
담당자	기술부장		
담당자			
담당자	기술부장		
담당자			
담당자	직원		
담당자	직원		
담당자	직원		
담당자	직원		

원수현황  
협회점수=1,020  
현재점수=0.0  
남은점수=1,020.0

# 9. 경비 지출 조회

로그아웃 홈페이지 메모장 스마트일렉인 - 일렉인테스트

기본관리 환경설정

원장조회

클릭

이름	호칭	협회점수	개인점수
담당자	대표이사		
담당자			
담당자	기술이사		
담당자	기술차장		
담당자	관리실장		
담당자	기술차장		
담당자			
담당자	기술부장		
담당자	기술과장		
담당자			
담당자	기술대리		
담당자	기술부장		
담당자			
담당자	기술부장		
담당자			
담당자	직원		
담당자	직원		
담당자	직원		
담당자	직원		

원수현황  
협회점수=1,020  
현재점수=0.0  
남은점수=1,020.0

# 10. 월별 수수료 현황

로그아웃 홈페이지 메뉴장 스마트일렉민 - 일렉민테스트

기본관리 환급설정 원장조회 세금계산서발행 금여관리 계산서매출등록 자격증조회 스마트문메시지 원격지원 사용료납부 사용설명서 종료

원장조회

클릭

이름	호칭	협회점수	개인점수
담당자	대표이사		
담당자			
담당자	기술이사		
담당자	기술차장		
담당자	관리실장		
담당자	기술차장		
담당자	기술부장		
담당자	기술과장		
담당자	기술대리		
담당자	기술부장		
담당자	기술부장		
담당자	기술부장		
담당자	기술부장		
담당자	직원		
담당자	직원		
담당자	직원		
담당자	직원		

원수현황  
협회점수=1,020  
현재점수=0.0  
남은점수=1,020.0

**① 탭선택**

**② 날짜 선택 후 '조회'버튼 클릭합니다.**

납부월	금액	납부일	통장	비고	SlipID
2020-01					0
2020-02					0
2020-03					0
2020-04					0
2020-05					0
2020-06					0
2020-07					0
2020-08					0
2020-09					0
2020-10					0
2020-11					0
2020-12					0

합계합수=1,020  
현재합수=0.0  
남은합수=1,020.0

# 11. 계산서 입금 현황

로그아웃 홈페이지 메모장 스마트일렉인 - 일력인테스트

기본관리 환경설정

홈 수인가 액셀업로드 관리비입금 관리비지출 수수료장부관리 원장조회 회계

세금계산서발행 급여관리 메시지발송 원격지원 사용료납부 사용설명서 종료

입출금 일련 내비게이션 금여명세서 스마트 일력인

**원장조회** 클릭

담당자

담당자를 더블클릭하세요.

이름	호칭	협회점수	개인점수
담당자	대표이사		
담당자			
담당자			
담당자	기술이사		
담당자	기술차장		
담당자	관리실장		
담당자	기술차장		
담당자			
담당자	기술부장		
담당자	기술과장		
담당자			
담당자	기술대리		
담당자	기술부장		
담당자			
담당자	기술부장		
담당자			
담당자	직원		
담당자	직원		
담당자	직원		
담당자	직원		

점수현황

협회점수=1,020  
현재점수=0  
남은점수=1,020.0

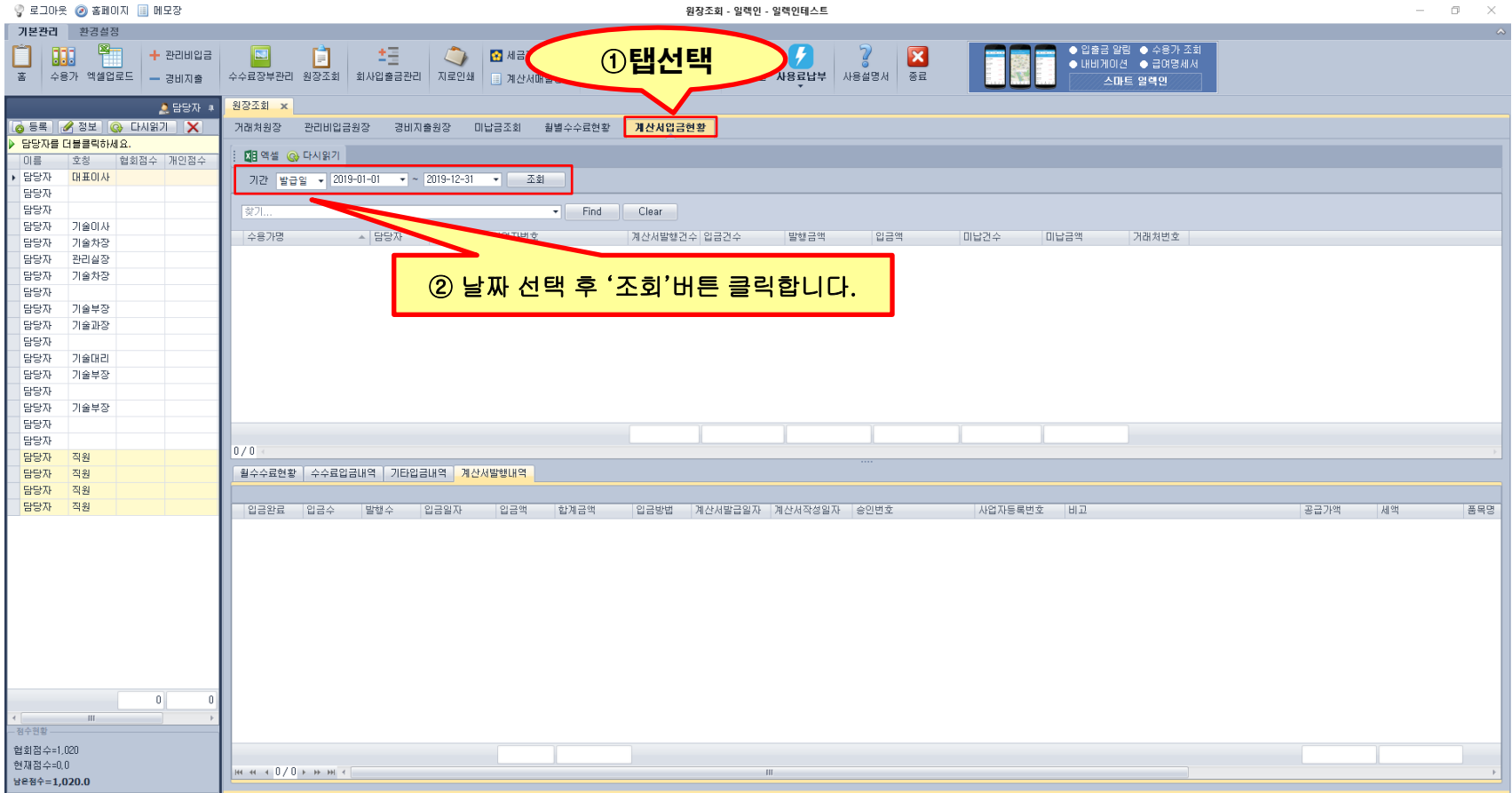

# 12. 미납금 조회

로그아웃 홈페이지 메모장 스마트일렉인 - 일렉인테스트

기본관리 환경설정

원장조회

클릭

담당자

이름	호칭	협회점수	개인점수
담당자	대표이사		
담당자			
담당자			
담당자	기술이사		
담당자	기술차장		
담당자	관리실장		
담당자	기술차장		
담당자			
담당자	기술부장		
담당자	기술과장		
담당자			
담당자	기술대리		
담당자	기술부장		
담당자			
담당자			
담당자	직원		
담당자	직원		
담당자	직원		
담당자	직원		

원수검할

협회점수=1,020  
현재점수=0,0  
납은점수=1,020.0

**탭선택**

**수수료미납조회**

월 수수료에 대한 미납금을 조회합니다.  
(미납금 조회기준 : 수용가관리의 수납시작일)

납부월	납부일	금액	통장	비고	SlipID
2020-01		0			0
2020-02		0			0
2020-03		0			0
2020-04		0			0
2020-05		0			0
2020-06		0			0
2020-07		0			0
2020-08		0			0
2020-09		0			0
2020-10		0			0
2020-11		0			0
2020-12		0			0

합계정수=1,020  
현재정수=0.0  
남은정수=1,020.0

**탭선택**

**기타입금미납조회**

기타입금에 대한 미납금을 조회합니다.  
(미납금 조회기준 : 관리비입금의 '기타입금/입금완료' 체크)

납부월	납부일	금액	통장	비고	SlipID
2020-01		0			0
2020-02		0			0
2020-03		0			0
2020-04		0			0
2020-05		0			0
2020-06		0			0
2020-07		0			0
2020-08		0			0
2020-09		0			0
2020-10		0			0
2020-11		0			0
2020-12		0			0

합계정액  
합회정액=1,020  
현재정액=0.0  
납부정액=1,020.0

# 13. 회사 입출금 관리

회사입출금관리 - 스마트일렉인 - 일렉인테스트

기본관리 | 환경설정

홈 | 수용가 역설업로드 | 경비지출 | 관리비입금 | 수수료장부관리 | 원장조회 | 회사입출금관리 | 지로인쇄 | 세금계산서발행 | 급여관리 | 계산서매출등록 | 자격증조회 | 메시지발송 | 원격지원 | 사용료납부 | 사용설명서 | 종료

입출금 알림 | 수용가 조회 | 내비게이션 | 급여명세서 | 스마트 일렉인

회사입출금관리

등록 | 정보 | 다시읽기

담당자를 더블클릭하세요.

기간 2020-17 | 비교 | 조회

날짜 | 수입 | 지출 | 차액 | 비고

(전기이월)

입수현황

합회점수=1,020  
현재점수=0.0  
남은점수=1,020.0

- 날짜 (Date): 2020-12-03
- 수입금액 (Income Amount): 0
- 지출금액 (Expense Amount): 0
- 비고 (Remarks):

At the bottom of the modal, there are two buttons: '확인' (Confirm) and '취소' (Cancel). A yellow callout box with a red border points to the input fields and contains the text: '등록할 입출금등록 내용입력' (Enter registration content for entry/exit registration). Another yellow callout box with a red border points to the '확인' button and contains the text: '클릭' (Click).

# 14. 지로인쇄

스마트일렉민 - 일력인테스트

기본관리 | 환경설정

홈 | 수인가 | 역설업로드 | 관리태입금 | 경비지출 | 수수료장부관리 | 원장조회 | 회사입출금관리 | 지로인쇄 | 세금계산서발행 | 급여관리 | 메시지발송 | 원격지원 | 사용료납부 | 사용설명서 | 종료

입출금 알림 | 수인가 조회 | 내비게이션 | 급여명세서 | 스마트 일력민

담당자

담당자를 더블클릭하세요.

이름	호칭	협회점수	개인점수
담당자	대표이사		
담당자			
담당자			
담당자	기술이사		
담당자	기술차장		
담당자	관리실장		
담당자	기술차장		
담당자			
담당자	기술부장		
담당자	기술과장		
담당자			
담당자	기술대리		
담당자	기술부장		
담당자			
담당자			
담당자	직원		
담당자	직원		
담당자	직원		
담당자	직원		

점수현황

협회점수=1,020  
현재점수=0.0  
남은점수=1,020.0

**설정시 : 지로체크 + 수납월 기준**  
**설정안할시 : 지로체크 기준**

수용가명	수용개ID	고유번호	지료발행	지료만료일	입금여부	우편물상호	우편물수...	우편물수...	우편물수...	미납금액	미납기간
@@발딩	22373	123455	<input checked="" type="checkbox"/>	31	<input checked="" type="checkbox"/>	@@발딩				100,000	111-111-1...
@@@발딩	22374	123489	<input checked="" type="checkbox"/>	31	<input type="checkbox"/>	@@발딩				0	111-111-1...
@발딩	22375	123123	<input checked="" type="checkbox"/>	31	<input checked="" type="checkbox"/>	@@발딩				100,000	111-111-1...
##건물	22376	123654	<input checked="" type="checkbox"/>	31	<input type="checkbox"/>	@@발딩				0	111-111-1...
##건물	22377	123456	<input checked="" type="checkbox"/>	31	<input checked="" type="checkbox"/>	@@발딩				0	111-111-1...
#건물	22378	234567	<input checked="" type="checkbox"/>	31	<input type="checkbox"/>	@@발딩				0	111-111-1...
\$\$\$건물	22379	345678	<input checked="" type="checkbox"/>	31	<input type="checkbox"/>	@@발딩				0	111-111-1...
\$\$\$건물	22380	456789	<input checked="" type="checkbox"/>	31	<input type="checkbox"/>	@@발딩				0	111-111-1...
\$건물	22381	564789	<input checked="" type="checkbox"/>	31	<input type="checkbox"/>	@@발딩				0	111-111-1...

**수납월**: 03, 06, 09, 12

**발행구분**:  지로

**수납시작일**: 없음

**수납종료일**: 없음

**수납비고**:

**은행입금자**:

로그아웃 홈페이지 메모장 지로인쇄 - 스마트일렉인 - 일렉인테스트

기본관리 환경설정

수용가 역설입모드 관리비지출 수수료장부관리 원장조회 회사입출금관리 지로인쇄 세금계산서발행 급여관리 계약종조회 메시지발송 원격지원 사용료납부 사용설명서 종료

입출금 알림 수용가 조회 내비게이션 급여명세서 스마트 일렉인

담당자

담당자를 더블클릭하세요.

이름 호칭 협회점수 개인점수

담당자 대표이사

담당자

담당자

담당자 기술이사

담당자 기술차장

담당자 관리실장

담당자 기술부장

담당자 기술과장

담당자

담당자 기술대리

담당자 기술부장

담당자

담당자

담당자

담당자 직원

담당자 직원

담당자 직원

담당자 직원

점수현황

협회점수=1,020

현재점수=0

납부점수=1,020.0

지로인쇄

지로번호 및 납부마감일설정 No: 1번 보기설정 선택일괄수정

사업자 일렉인테스트 2020년 12월 조회

지로인쇄 전자조회수납 지결과내역

간체선택/해제 MICR 지로인쇄 OCR 지로위치설정 지로통지문의 OCR 사용자인쇄 사용자디자인 금액 토크 편집

찾기... Find Clear

수용가명	수용가ID	고유번호	지로발행	입금여부	우편물상호	우편물수...	우편물수...	우편물수...	수수료	통산란	사업자번호	대표자	선임일	전화	팩스	회사우편	회사주소
@@빌딩	22373	123455	✓		@@빌딩				0		111-111-1...						
@@빌딩	22374	123489	✓		@@빌딩				0		111-111-1...						
@빌딩	22375	123123	✓		@빌딩				0		111-111-1...						
#건물	22376	123654	✓		@@빌딩				0		111-111-1...						
##건물	22377	123455	✓		@@빌딩				0		111-111-1...						
#건물	22378	234567	✓		@@빌딩				0		111-111-1...						
\$\$\$건물	22379	345678	✓		@@빌딩				0		111-111-1...						
\$\$건물	22380	456789	✓		@@빌딩				0		111-111-1...						
\$건물	22381	564789	✓		@@빌딩				0		111-111-1...						

1 / 9

지로인쇄 - 스마트일렉민 - 일렉민테스트

수용가 입력 후 엔터키  
(※수용가의 일부분만 입력 후 엔터키를 치셔도 검색이 됩니다.)

더블 클릭

수용가명	업체구분	관비	발행상태	담당자	선임자	전화	일	수전용량	수전전압	발전용량	발전전압
@@빌딩		0		담당자	담당자			0	0	0	0
@@빌딩		0		담당자	담당자			0	0	0	0
@빌딩		0		담당자	담당자			0	0	0	0
##건물		0		담당자	담당자			0	0	0	0
###건물		0		담당자	담당자			0	0	0	0
#건물		0		담당자	담당자			0	0	0	0
\$\$건물		0		담당자	담당자			0	0	0	0
\$\$\$건물		0		담당자	담당자			0	0	0	0
\$건물		0		담당자	담당자			0	0	0	0

지로인쇄 - 스마트일렉민 - 일렉인테스트

① 클릭

② 한 개 또는 여러 수용가를 선택합니다.  
(연속된 데이터 Shift+클릭  
연속되지 않은 데이터 Ctrl+클릭)

지로인쇄

? 선택한 지로발행을 제외하시겠습니까?

예(Y)

③ 클릭

수용가명	수용가HD	고유번호	지로발행	입금여부	우편번호	대표자	선임일	전화	팩스	회사우편	회사주소
@@발딩	22373	123465	✓								111-111-1...
@@발딩	22374	123489	✓								111-111-1...
@발딩	22375	123123	✓								111-111-1...
#건물	22376	123654	✓								111-111-1...
##건물	22377	123456	✓								111-111-1...
#건물	22378	234567	✓								111-111-1...
\$\$\$건물	22379	345678	✓								111-111-1...
\$\$\$건물	22380	456789	✓								111-111-1...
\$건물	22381	564789	✓								111-111-1...

① 클릭

② 금융결제원에서 부여 받은 OCR 번호를 입력합니다.

③ 클릭

수용자명	수용가HD	고유번호	지로발행
@@빌딩	22373	123455	✓
@@@빌딩	22374	123489	✓
@빌딩	22375	123123	✓
#건물	22376	123654	✓
##건물	22377	123456	✓
#건물	22378	234567	✓
\$\$\$건물	22379	345678	✓
\$\$\$건물	22380	456789	✓
\$건물	22381	564789	✓

② MICR 지로인쇄 또는 OCR 지로인쇄를 클릭합니다.

① 지로인쇄 할 한 개 또는 여러 수용가를 선택합니다. (연속된 데이터 Shift+클릭 연속되지 않은 데이터 Ctrl+클릭)

③ 인쇄버튼클릭

수용가명	수용가HD	고유번호	지로발행	입금여부	우편물상호	우편물	발행일	수용가	통신란	사업자번호	대표자	선임일	전화	팩스	회사우편	회사주소
@@발딩	22373	123465	✓					0		111-111-1...						
@@@발딩	22374	123489	✓		@@발딩			0		111-111-1...						
@발딩	22375	123123	✓		@@발딩					111-111-1...						
##건물	22376	123654	✓		@@발딩					111-111-1...						
##건물	22377	123456	✓		@@발딩					111-111-1...						
#건물	22378	234567	✓		@@발딩					111-111-1...						
\$\$\$건물	22379	345678	✓		@@발딩					111-111-1...						
\$\$건물	22380	456789	✓		@@발딩					111-111-1...						
\$건물	22381	564789	✓		@@발딩					111-111-1...						

OCR 지로 위치설정

아래로 0 이동

오른쪽으로 1 mm 이동

확인

① 클릭

② 위치를 조정합니다.

③ 클릭

수용가명	수용가HD	고유번호	지로발행	입금여부	우편물상호	우편물번호	우편물수...	수수료	통신란	사업자번호	대표자	선입일	전화	팩스	회사우편	회사주소
@@빌딩		22373	123455	✓			@@빌딩	0		111-111-1...						
@@빌딩		22374	123489	✓			@@빌딩			111-111-1...						
@빌딩		22375	123123	✓			#건물			11-1-1...						
#건물		22376	123654	✓			#건물			11-1-1...						
#건물		22377	123456	✓			#건물			111-111-1...						
#건물		22378	234567	✓			\$\$\$건물			111-111-1...						
\$\$\$건물		22379	345678	✓			\$\$\$건물			111-111-1...						
\$\$\$건물		22380	456789	✓			\$건물			111-111-1...						
\$건물		22381	564789	✓												

지로인쇄 - 스마트일렉민 - 일렉민테스트

기본관리 환경설정

수령가 역설입도 - 경비지출

수수료장부관리 원장조회 회사입출금관리 지로인쇄 세금계산서발행 급여관리 메시지발송 원격지원 사용자납부 사용설명서 종료

입출금 알림 수통가 조회 내비게이션 급여명세서 스마트 일렉민

지로인쇄

지로번호 및 납부마감일설정 No: 0

지로인쇄 전자조회수납 고지내역 전자조회수납 고지결과내역

OCR 지로 위치설정

OCR 지로 위치설정

아래로 0 이동  
오른쪽으로 mm 이동

확인

수용가명	수용가HD	고유번호	지로발행	입금여부	우편물상호	우편물번호	우편물수	수수료	통신란	사업자번호	대표자	선입일	전화	팩스	회사우편	회사주소
@@발딩		22373	123455	✓				0		111-111-1...						
@@@발딩		22374	123489	✓						111-111-1...						
@발딩		22375	123123	✓						11-1-1...						
#건물		22376	123654	✓						11-1-1...						
##건물		22377	123455	✓						11-1-1...						
#건물		22378	234567	✓						111-111-1...						
\$\$\$건물		22379	345678	✓						111-111-1...						
\$\$\$건물		22380	456789	✓						111-111-1...						
\$건물		22381	564789	✓						111-111-1...						

① 클릭

이름	호칭	협회점수	개인점수
담당자	대표이사		
담당자			
담당자			
담당자	기술이사		
담당자	기술차장		
담당자	관리실장		
담당자	기술차장		
담당자			
담당자	기술부장		
담당자	기술과장		
담당자			
담당자	기술대리		
담당자	기술부장		
담당자			
담당자	기술부장		
담당자			
담당자	직원		
담당자	직원		
담당자	직원		
담당자	직원		

점수현황  
협회점수=1,020  
현재점수=0.0  
남은점수=1,020.0

이름	호칭	협회점수	개인점수
담당자	대표이사		
담당자	기술이사		
담당자	기술차장		
담당자	관리실장		
담당자	기술차장		
담당자	기술부장		
담당자	기술과장		
담당자	기술대리		
담당자	기술부장		
담당자	기술부장		
담당자	기술부장		
담당자	직원		
담당자	직원		
담당자	직원		
담당자	직원		

The form includes several sections:

- 사업자정보**: Fields for '사업자명' (일렉인테스트), '대표자' (원용지), '업태', '전화', '우편번호' (10364), and '주소' (경기도 고양시 일산동구 호우로 672).
- 지로정보**: Fields for 'OCR번호', '지로납부마감일' (radio buttons for '월말' and '특정일자', with '25' in the date field), and '금융결제원승인번호'.
- 담당자정보**: Fields for '담당자 성명', '담당자 연락처', '담당자 이메일', '담당자 부서명', and '담당자 휴대폰'.

At the bottom left, there is a summary box with the following values:

- 점수원할
- 협회집수=1,020
- 현재집수=0.0
- 남은점수=1,020.0

@@발당 귀하

내용 입력

통신란 편집 완료

100,000

22375      100,000      <+      +2024040223750+      +1000009< <11<

The main content area displays a table with columns for '수용가명', '수용가ID', '고유번호', '지로발행', '지로만료일', '입금여부', '우편물상호', '우편물수...', '우편물수...', '우편물수...', '미납금액', '미납기간', '미납금액합계', '수수', '사업자번호', '대표자', and '선입일'. The table contains several rows of data, including entries for '수용가명' and '수용가ID'.

At the bottom of the interface, there is a summary section with the following values:

- 점수원할
- 합회점수=1,020
- 현재점수=0.0
- 남은점수=1,020.0

The bottom right corner of the interface shows '1 / 9 <' and a value of '200,000'.

수용가명	수용가ID	고유번호	지로발행	지로만료일	입금여부	우편물상호	우편물수...	우편물수...	우편물수...	우편물수...	미납금액	미납기간	미납금액합계	수수료	통신란	사업자번호	대표자	선임일
@@발당	22373	123465	<input checked="" type="checkbox"/>	30	<input checked="" type="checkbox"/>	@@발당								0		111-111-1...		
##건물	22376	123654	<input checked="" type="checkbox"/>	30	<input type="checkbox"/>	@@발당								0		111-111-1...		
###건물	22377	123456	<input checked="" type="checkbox"/>	30	<input checked="" type="checkbox"/>	@@발당					100,000					111-111-1...		
#건물	22378	234567	<input checked="" type="checkbox"/>	30	<input type="checkbox"/>	@@발당								0		111-111-1...		
\$\$\$건물	22379	345678	<input checked="" type="checkbox"/>	30	<input type="checkbox"/>	@@발당								0		111-111-1...		
\$\$\$건물	22380	456789	<input checked="" type="checkbox"/>	30	<input type="checkbox"/>	@@발당								0		111-111-1...		
\$건물	22381	564789	<input checked="" type="checkbox"/>	30	<input type="checkbox"/>	@@발당								0		111-111-1...		
@발당	22375	123123	<input checked="" type="checkbox"/>	30	<input checked="" type="checkbox"/>	@@발당					100,000				내용 입력	111-111-1...		

② 지로공지나 은행계좌등  
내용을 입력합니다.  
ex> 내용 입력

The main content area displays a table with the following columns: 수용가명, 수용가ID, 고유번호, 지로발행, 지로만료일, 입금여부, 우편물상호, 우편물수..., 우편물수..., 우편물수..., 미납금액, 미납기간, 미납금액합계, 수수, 사업자번호, 대표자, 선임일.

수용가명	수용가ID	고유번호	지로발행	지로만료일	입금여부	우편물상호	우편물수...	우편물수...	우편물수...	미납금액	미납기간	미납금액합계	수수	사업자번호	대표자	선임일
@@발당	22373	123465	<input checked="" type="checkbox"/>	31	<input checked="" type="checkbox"/>	@@발당								111-111-1...		
@@발당	22374	123489	<input checked="" type="checkbox"/>	31	<input checked="" type="checkbox"/>	@@발당						0		111-111-1...		
@발당	22375	123123	<input checked="" type="checkbox"/>	31	<input checked="" type="checkbox"/>	@@발당						100,000		111-111-1...		
#건물	22376	123654	<input checked="" type="checkbox"/>	31	<input checked="" type="checkbox"/>	@@발당						0		111-111-1...		
#건물	22377	123456	<input checked="" type="checkbox"/>	31	<input checked="" type="checkbox"/>	@@발당						100,000		111-111-1...		
#건물	22378	234567	<input checked="" type="checkbox"/>	31	<input type="checkbox"/>	@@발당						0		111-111-1...		
\$\$\$건물	22379	345678	<input checked="" type="checkbox"/>	31	<input type="checkbox"/>	@@발당						0		111-111-1...		
\$\$건물	22380	456789	<input checked="" type="checkbox"/>	31	<input type="checkbox"/>	@@발당						0		111-111-1...		
\$건물	22381	564789	<input checked="" type="checkbox"/>	31	<input type="checkbox"/>	@@발당						0		111-111-1...		

At the bottom left, there is a summary box with the following text: 점수원할, 협회점수=1,020, 현재점수=0.0, 남은점수=1,020.0. At the bottom right, there is a page number '1/9' and a value '200,000'.

@@발당 귀하

내용 입력

통신란 편집 완료

100,000

22375      100,000      <+      +2024040223750+      +1000009< <11<

# 15. 계산서 매출 등록

스마트일렉인 - 일렉인테스트

기본관리 환경설정

로그아웃 홈페이지 메모장

홈 수송가 역설입로드 경비지출 수수료장부관리 원장조회 회사입출금관리 지문인쇄 **세금계산서발행** 급여관리 메시지발송 원격지원 사용자납부 사용설명서 종료

입출금 알림 내비게이션 사용자 조회 급여명세서 스마트 일렉인

담당자

등록 정보 다시읽기

담당자를 더불등록하세요.

이름	호칭	협회점수	개인점수
담당자	대표이사		
담당자			
담당자			
담당자	기술이사		
담당자	기술차장		
담당자	관리실장		
담당자	기술차장		
담당자			
담당자	기술부장		
담당자	기술과장		
담당자			
담당자	기술대리		
담당자	기술부장		
담당자			
담당자	기술부장		
담당자			
담당자	직원		
담당자	직원		
담당자	직원		
담당자	직원		

0 0

점수현황

협회점수=1,020  
현재점수=0.0  
남은점수=1,020.0

**클릭**

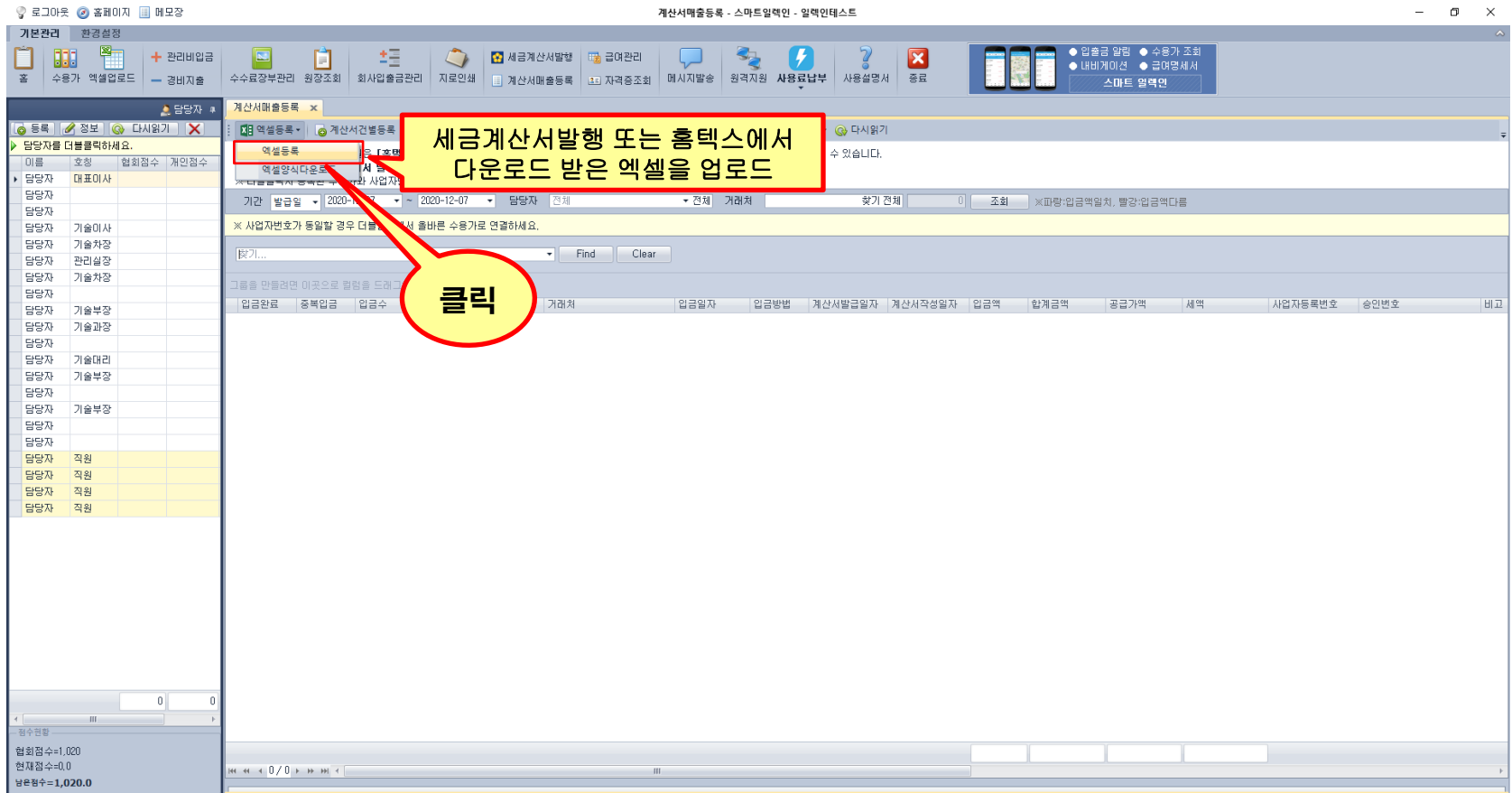

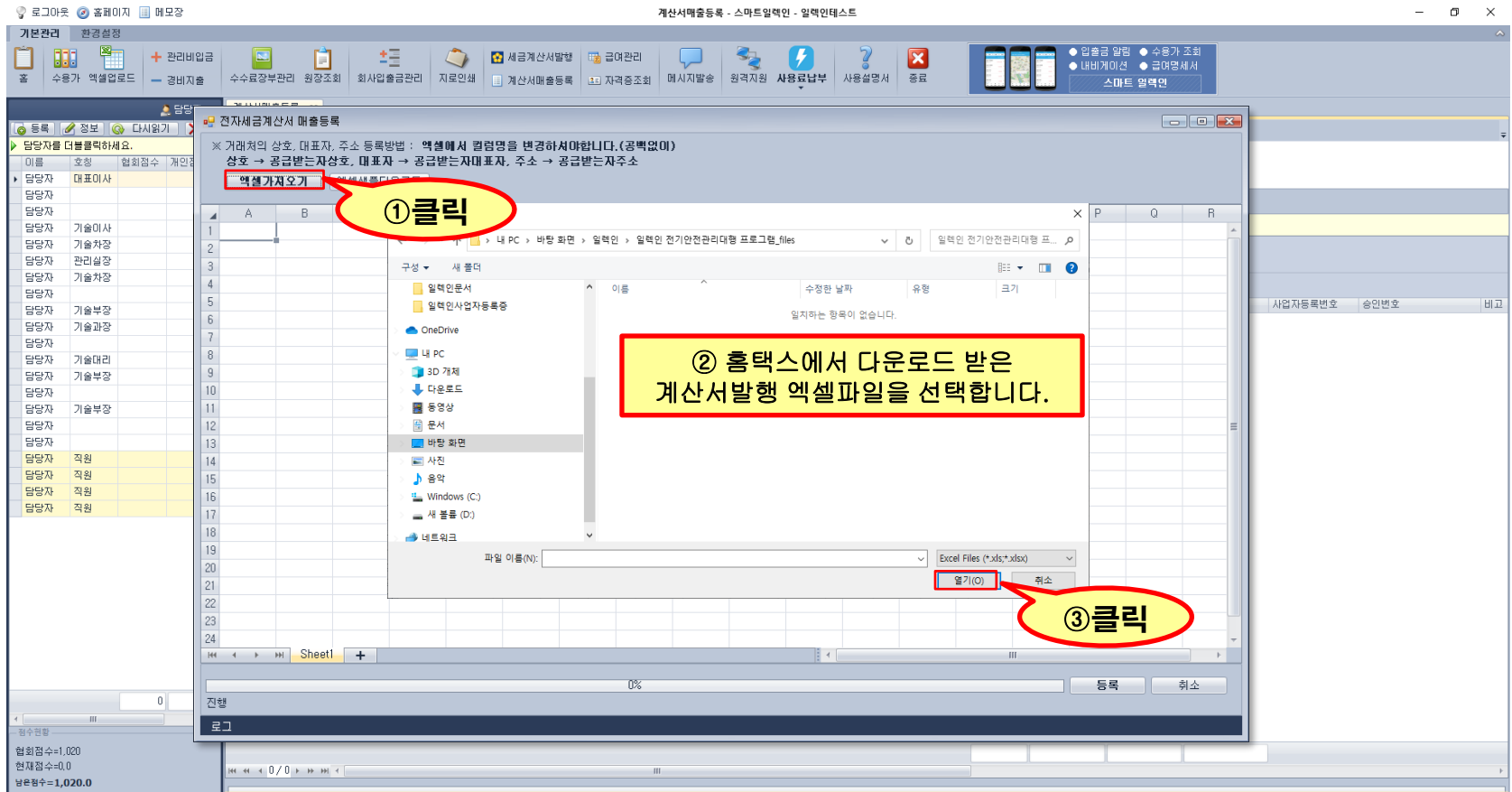

**‘관리비입금’에서 등록한 계산서발급일, 계산서작성일과 비교해서 입금여부가 자동체크됩니다.**

**발행된 계산서가 실제로 입금이 되었는지 확인하는 용도입니다.**

**‘관리비입금’에서 등록한 입금액과 계산서 발행금액이 동일하면 ‘파랑색’, 다르면 ‘빨강색’ 배경으로 표시됩니다.**

**‘관리비입금’에서 이중으로 입금되면 체크됩니다.**

입금일	입금금액	공급가액	세액	사업자등록번호	송신번호	비고
2019-10-01	77,000	77,000	70,000	350-01-00075	20191021-10000000-4288...	
2019-10-01	2,750,000	2,500,000	250,000	204-81-45423	20191021-10000000-4291...	
2019-10-01	77,000	70,000	7,000	128-81-48354	20191021-10000000-4288...	
2019-10-01	77,000	70,000	7,000	128-21-59779	20191011-10000000-4302...	
2019-10-01	77,000	70,000	7,000	128-21-59779	20191001-10000000-4302...	
2019-10-31	165,000					
2019-10-16	132,000					
2019-11-01	132,000					
2019-10-28	100,000					
	66,000					
	440,000					
	132,000					
	550,000					
	220,000					
2019-10-25	77,000			141-81-23646	20191011-10000000-3961...	
2019-10-16	77,000			101-86-26846	20191011-10000000-3961...	
				141-06-16071	20191011-10000000-3961...	
				812-24-00369	20191011-10000000-3961...	
2019-11-05	80,300			816-80-01269	20191011-10000000-3961...	
2019-12-05	110,000			816-80-01269	20191011-10000000-3961...	
2019-10-28	110,000			573-64-00058	20191011-10000000-3961...	
2019-10-28	275,000			136-07-75361	20191011-10000000-3961...	
2019-11-01	132,000			141-81-13858	20191011-10000000-3961...	
2020-02-12	110,000			127-25-73363	20191011-10000000-3961...	
	132,000			122-08-83651	20191011-10000000-3961...	
	77,000			127-36-79233	20191011-10000000-3961...	
	152,824,030	329,842,800	239,857,006	29,985,714		

계산서매출등록 - 입력면

계산서매출등록 \*  
 \* 홈택스발행시 : 계산서 역설은 [홈택스] / [조회/발급] / [전자세금계산서] / [목적조회] / [발급목적조회] 에서 다운로드 받으실 수 있습니다.  
 \* '세금계산서발행' 메뉴에서 발행하면 자동등록됩니다.  
 \* 더블클릭시 등록된 송용기와 사업자번호가 일치하지 않으면 '새 송용기등록' 화면이 실행 됩니다.  
 \* 사업자번호가 동일할 경우 더블클릭해서 올바른 송용기로 연결하세요.

입금일	종목입금	입금수	발행수	입금일자	입금방법	가액	세액	사업자등록번호	승인번호	비고
2019-10-30	✓	1	1	2019-10-30	농협	70,000	7,000	350-01-00075	20191021-10000000-4288...	
2019-10-28	✓	1	1	2019-10-28	농협	2,500,000	250,000	204-81-45423	20191021-10000000-4291...	
2019-10-31	✓	1	1	2019-10-31	국민은행	70,000	7,000	128-81-48354	20191021-10000000-4288...	
		0	1			70,000	7,000	128-21-59779	20191011-10000000-4302...	
		0	1			70,000	7,000	128-21-59779	20191001-10000000-4302...	
		0	1			63,636	6,364	833-88-01028	20191011-10000000-3961...	
2019-10-31	✓	1	1	2019-10-31	CMS	165,000	15,000	141-81-41956	20191011-10000000-3961...	
2019-10-18	✓	1	1	2019-10-18	CMS	132,000	12,000	653-86-00720	20191011-10000000-3961...	
2019-11-01	✓	1	1	2019-11-01	자료	132,000	12,000	910-88-00943	20191011-10000000-3961...	
2019-10-28	✓	1	1	2019-10-28	CMS	100,000	9,099	123-86-47919	20191011-10000000-3961...	
2019-10-28	✓	1	1	2019-10-28	CMS	66,000	6,000	105-87-95652	20191011-10000000-3961...	
2019-10-28	✓	1	1	2019-10-28	CMS	440,000	40,000	152-85-00574	20191011-10000000-3961...	
2019-10-28	✓	1	1	2019-10-28	CMS	132,000	12,000	490-85-00520	20191011-10000000-3961...	
2019-10-28	✓	1	1	2019-10-28	CMS	550,000	50,000	673-87-00807	20191011-10000000-3961...	
2019-10-31	✓	1	1	2019-10-31	자료	220,000	20,000	141-81-23646	20191011-10000000-3961...	
2019-10-25	✓	1	1	2019-10-25	자료	77,000	7,000	101-86-26846	20191011-10000000-3961...	
2019-10-16	✓	1	1	2019-10-16	CMS	77,000	7,000	141-06-16071	20191011-10000000-3961...	
		0	1			77,000	7,000	812-24-00369	20191011-10000000-3961...	
2019-11-05	✓	1	1	2019-11-05	농협	80,300	10,000	816-80-01269	20191011-10000000-3961...	
2019-12-05	✓	1	1	2019-12-05	농협	110,000	10,000	816-80-01269	20191011-10000000-3961...	
2019-10-28	✓	1	1	2019-10-28	CMS	110,000	10,000	573-64-00058	20191011-10000000-3961...	
2019-10-28	✓	1	1	2019-10-28	CMS	275,000	25,000	136-07-75361	20191011-10000000-3961...	
2019-11-01	✓	1	1	2019-11-01	CMS	132,000	12,000	141-81-13858	20191011-10000000-3961...	
2020-02-12	✓	1	1	2020-02-12	농협	110,000	10,000	127-25-73363	20191011-10000000-3961...	
2020-01-08	✓	1	1	2020-01-08	농협	132,000	12,000	122-88-83651	20191011-10000000-3961...	
2019-10-28	✓	1	1	2019-10-28	CMS	77,000	7,000	127-36-79233	20191011-10000000-3961...	
						152,824,030	329,842,800	239,857,006	29,985,714	

입금여부는 관리비 입금시 '계산서조회' 버튼으로 계산서를 매칭해야 합니다.

**클릭**

지로발행수수료를 입력합니다.  
수수료를 감해서 세금계산서입금액을  
비교합니다.

입금일	종목입금	입금수	발행수
2019-10-25	지로	77,000	77,000
2019-10-16	CMS	77,000	77,000
2019-11-05	농협	80,300	110,000
2019-12-05	농협	110,000	110,000
2019-10-29	CMS	110,000	110,000
2019-10-28	CMS	275,000	275,000
2019-11-01	CMS	132,000	132,000
2020-02-12	농협	110,000	110,000
2020-01-09	농협	132,000	132,000
2019-10-29	CMS	77,000	77,000

# 16. 급여관리

스마트일렉인 - 일렉인테스트

기본관리 | 환경설정

급여관리

클릭

이름	호칭	협회점수	계인점수
담당자	대표이사		
담당자			
담당자			
담당자	기술이사		
담당자	기술차장		
담당자	관리실장		
담당자	기술차장		
담당자	기술부장		
담당자	기술과장		
담당자			
담당자	기술대리		
담당자	기술부장		
담당자			
담당자	기술부장		
담당자			
담당자	직원		
담당자	직원		
담당자	직원		
담당자	직원		

점수현황

협회점수=1,020  
현재점수=0.0  
남은점수=1,020.0

로그아웃 홈페이지 메모장 급여관리 - 일력인

**급여 연월을 선택합니다.**

**클릭**

급여연월 2019년 11월 확인

급여종류	기간	급여(+)	관리비입금(+)	기타입금(+)	상여금(+)	식대(+)	수당(+)	기타수입(+)	경비지출(-)	관리비(-)	법인세(-)	공동분담...	가중처분...	부가세(-)	소득세(-)	지방소득...	상조회
✓	2019-11-10~2019-12-09	3,703,779	8,609,388						3,106,001	872,953	151,209				756,046		
✓	2019-11-10~2019-12-09	3,716,888	7,713,951						2,276,898	972,376	121,238				606,491		
✓	2019-11-10~2019-12-09	1,927,030	10,681,610						6,501,417	752,072	180,182				900,909		
✓	2019-11-10~2019-12-09	3,528,461	7,019,980						2,077,671	822,974	95,146				475,728		
✓	2019-11-10~2019-12-09	11,054,553	47,936,039						28,861,521	1,323,089	1,112,813				5,564,063		
✓	2019-11-10~2019-12-09	2,567,146	4,878,594						1,033,584	757,136	83,455				417,273		
	2019-11-10~2019-12-09	1,200,000	1,200,000														
	2019-11-10~2019-12-09	1,500,000	1,500,000														
	2019-11-10~2019-12-09	1,220,000	1,220,000														
	2019-11-10~2019-12-09	1,200,000	1,200,000														

31,617,857 91,959,562 44,257,092 5,500,000 1,744,103 8,720,510 12...

1 of 10

입금일자	금액	납부월분	은행
2019-12-09	51,048	2019-11	부가세, 법인세
2019-12-06	109,860	2019-11	CMS
2019-12-05	236,500	2019-09	국민은행
2019-12-05	110,000	2019-10	농협
2019-12-05	132,000	2019-11	기업은행
2019-12-05	60,000	2019-11	개인(농협)
2019-12-03	439,860	2019-11	CMS
2019-12-03	274,860	2019-11	CMS
2019-12-03	164,860	2019-11	CMS
2019-12-03	132,000	2019-11	지로
2019-12-02	90,000	2019-11	개인(농협)
2019-12-02	330,000	2019-10	농협
2019-11-30	200,000		개인(농협)
2019-11-29	3,300,000		국민은행
2019-11-28	50,000	2019-11	개인(농협)
2019-11-26	99,860	2019-11	CMS
2019-11-26	65,860	2019-11	CMS
	8,609,388		

합계 8,609,388

연도	월	지출일자	금액	지출내용
2019	12	2019-12-09	109,800	전문직법인배상책임...
2019	12	2019-12-09	188,150	소득세-지방소득세
2019	12	2019-12-03	210	지료수수료(서울관경)
2019	12	2019-12-01	131,120	4대보험-건강보험
2019	12	2019-12-01	189,000	4대보험-국민연금
2019	12	2019-12-01	39,700	4대보험-고용보험
2019	12	2019-12-01	17,390	4대보험-산재보험
2019	12	2019-12-01	425,400	법인카드 사용액
2019	11	2019-11-30	1,700,000	박현철(9/13)
2019	11	2019-11-26	240	지료수수료(할고무...
2019	11	2019-11-20	35,000	2020당월(35부)
2019	11	2019-11-15	380	지료할송료(10#)
2019	11	2019-11-14	50,000	합회비(50%)
2019	11	2019-11-11	19,611	
2019	11	2019-11-10	200,000	퇴직연금

3,106,001

1 / 36

합계 3,106,001

합회점수=1,020  
현재점수=0.0  
남은점수=1,020.0

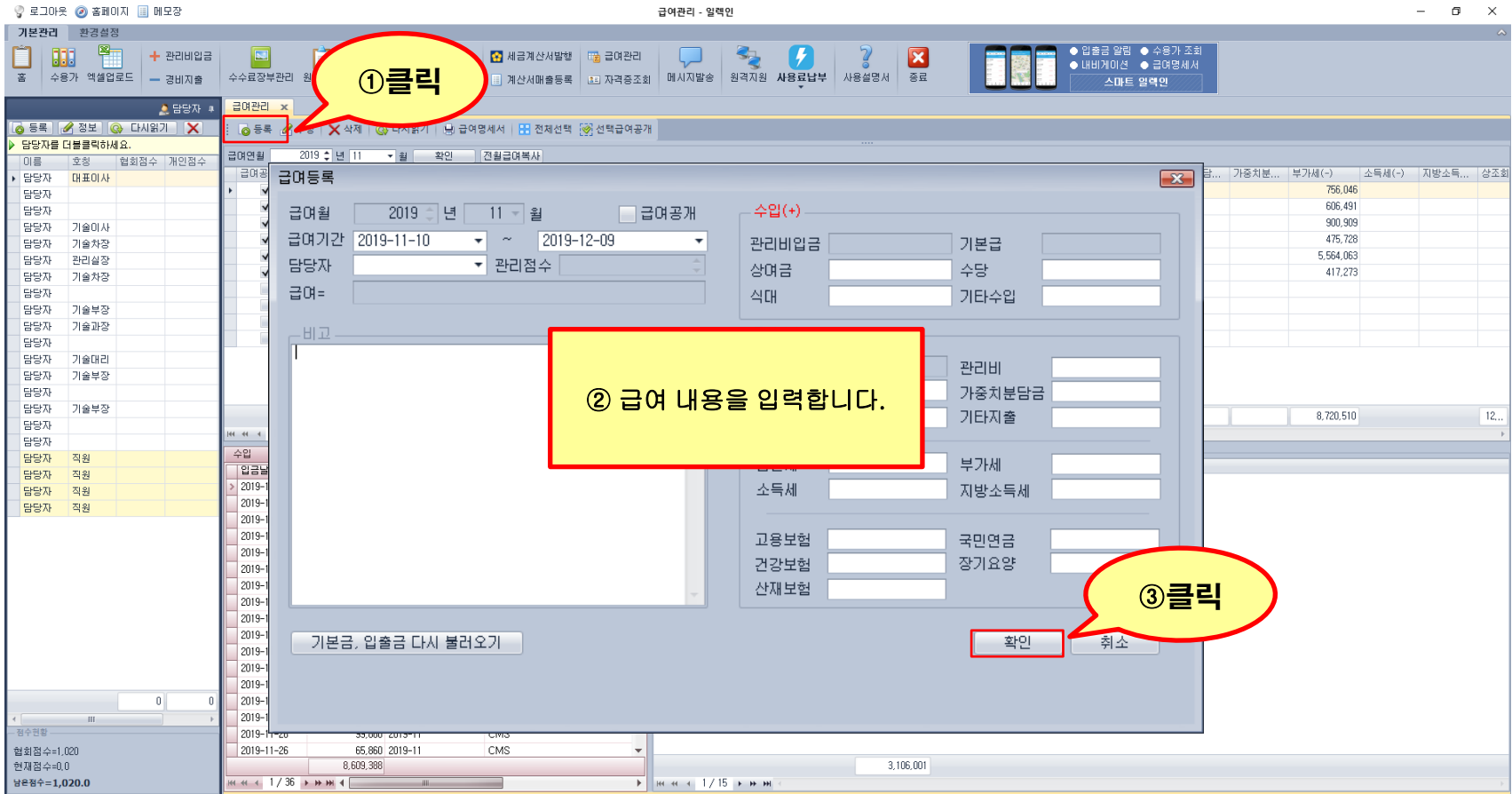

반복적인 급여 업무를 수월하게 하기 위한 기능입니다.

① 클릭

② 급여 기간을 선택합니다.

③ 클릭

복사실행

취소

전월: 2019년 10월  
 금월: 2019년 11월  
 급여기간: 2019-11-10 ~ 2019-12-09

\* 급여복사 후 각 담당자를 더블클릭하십시오.

급여공개...	기간	급여(+)	관리비입금(+)	기타공금(+)	상여금(+)	식대(+)	수당(+)	기타수입(+)	경비지출(-)	관리비(-)	법인세(-)	공동분담...	가중처분...	부가세(-)	소득세(-)	지방소득...	상조회
2019-11-10~2019-12-09		3,703,779	8,609,388						3,106,001	832,953	151,209				756,046		
2019-11											176	121,230			606,491		
2019-11											172	180,182			900,909		
2019-11											174	95,146			475,728		
2019-11													12,813		5,564,063		
2019-11															83,455		417,273

① 클릭

② 클릭

③ 지급입출금 계산의 기준일을 입력합니다.

저장

④ 클릭

# 17. 자격증 조회

스마트일렉민 - 일렉인테스트

기본관리 | 환경설정

홈 | 사용자 | 역할등록 | 경비지출 | 관리태입금 | 수수료장부관리 | 원장조회 | 회사입출금관리 | 자료인쇄 | 세금계산서발행 | 급여관리 | 메시지발송 | 원격지원 | 사용자납부 | 사용자명서 | 종료

입출금 알림 | 수수료 조회 | 내비게이션 | 급여명세서 | 스마트 일렉민

담당자

등록 | 정보 | 다시읽기

담당자를 더블클릭하세요.

이름	호칭	협회점수	개인점수
담당자	대표이사		
담당자			
담당자			
담당자	기술이사		
담당자	기술차장		
담당자	관리실장		
담당자	기술차장		
담당자			
담당자	기술부장		
담당자	기술과장		
담당자			
담당자	기술대리		
담당자	기술부장		
담당자			
담당자			
담당자			
담당자	직원		
담당자	직원		
담당자	직원		
담당자	직원		

점수현황

협회점수=1,020  
현재점수=0.0  
남은점수=1,020.0

클릭

메뉴 : 담당자등록에서 입력한 자격증정보를 조회합니다.

# 18. 수수료 장부관리

**클릭**

※ 수용가정보 / 수납정보에서 등록한 '수납시작일, 수납종료일, 수납월' 기준으로 장부가 생성됩니다. ※

이름	호칭	협회점수	개인점수
담당자	대표이사		
담당자			
담당자			
담당자	기술이사		
담당자	기술차장		
담당자	관리실장		
담당자	기술차장		
담당자			
담당자	기술부장		
담당자	기술과장		
담당자			
담당자	기술대리		
담당자	기술부장		
담당자			
담당자	기술부장		
담당자			
담당자	직원		
담당자	직원		
담당자	직원		
담당자	직원		

합계  
합회점수=1,020  
현재점수=0.0  
납은점수=1,020.0

장부를 만들려고 하는 날짜를 선택한 후  
장부만들기 버튼을 클릭합니다.

※ 장부를 만든 후 추가 된 수용가를 다시 불러올 수 있습니다.※

담당자	역할
담당자	대표이사
담당자	기술부장
담당자	기술부장
담당자	기술부장
담당자	기술부장
담당자	직원
담당자	직원
담당자	직원
담당자	직원

합계점수=1,020  
현재점수=0.0  
남은점수=1,020.0

로그아웃 홈페이지 메모장
관리비장부관리 - 일력인 - 일력인테스트

기본관리 환경설정

홈 수용가 역설입로드 경비지출 관리비장부관리 원장조회 회사입출금관리 자료인쇄 세금계산서발행 금여관리 계산서매출등록 자격증조회 스마트폰메시지 원격지원 사용료납부 사용설명서 종료

입출금 알림 수용가 조회  
내비게이션 금여명세서  
스마트 일력인

담당자
관리비장부관리

월간장부
(월수수료)연간장부
거래처원장(날짜별)
거래처원장(적요별)
장부입금

장부연월
2024
수년
04
월
<
>
장부만들기
수용가개별추가
선택장부삭제
보기설정
※ 수용가정보/수납정보에서 등록된 '수납시작일,수납종료일,수납월' 기준으로 장부가 생성됩니다.

찾기...
Find
Clear

사업자	수용가명	담당자	수용가HD	고유번호	세금계산서상호	종목	우편물상호	수수료종류	사업자번호	금월납부	장부금액	공급가액	부가세	총미납개월수	총미납금액	입금방법	과
일력인테...	@빌딩	담당자	22375	123123	@@빌딩	04월분	@@빌딩	수수료	111-111-11111	<input checked="" type="checkbox"/>	100,000	90,909	9,091	0	-100,000		과
일력인테...	##건물	담당자	22377	123456	@@빌딩	04월분	@@빌딩	수수료	111-111-11111	<input checked="" type="checkbox"/>	100,000	90,909	9,091	0			과

1 / 2 <
200,000
181,818
18,182
-100,000
>

검색원형  
합회침수=1,020  
현재침수=0,0  
남은침수=1,020.0

수수료장부관리

i 완료되었습니다.

확인

일력인테스트, 원용지 2024-04-01 오후 4:45:47
버전 : 1.0.8857.800, 업데이트날짜:2024-04-01 오후 1:07:57

로그아웃 홈페이지 메모장 수수료장부관리 - 일력인 - 일력인테스트

기본관리 환경설정 관리비입금 세금계산서발행 급여관리 세금계산서등록 자가격조회 메시지발송 원격지원 사용료납부 사용설명서 종료

수용가 개별추가

수용가명 @빌딩 검색 항목설정 보기저장 원래보기 더블클릭하면 선택됩니다.

수용가명	수용가번호	고유번호	업체구분	상태	담당자	선입자	전화	휴대폰	팩스	이메일	수전용량	수전전압
@@빌딩	22373	123465									0	
@@@빌딩	22374	123489									0	
@빌딩	22375	123123									0	
##건물	22376	123654									0	
###건물	22377	123456									0	
#건물	22378	234567									0	
\$\$건물	22379	345678		0	담당자	담당자					0	
\$\$\$건물	22380	456789		0	담당자	담당자					0	
\$건물	22381	564789		0	담당자	담당자					0	

1 / 9 < >

합계점수=1,020  
현재점수=0.0  
납부점수=1,020.0

개별추가할 수용가명 입력 후 엔터키

**클릭**

관리비장부관리 - 월간장부

월간장부 (월 수수료)연간장부

장부연월 2024 주년 원납 부분납

수용가명	담당자	수용가번호	고유번호	수납월	수납시작일	수납종료일	1월	2월	3월	4월	5월	6월	7월	8월	9월	10월	11월	12월

원수원할  
합회점수=1,020  
현재점수=0.0  
남은점수=1,020.0

로그아웃 홈페이지 메모장
관리비장부관리 - 일력인 - 일력인 테스트

기본관리
관리설정

홈
수용가
역설입로드
경비지출
관리비장부관리
원장조회
회사입출금관리
자료인쇄
세금계산서발행
급여관리
계산서매출등록
자격증조회
스마트폰메시지
원격지원
사용료납부
사용설명서
종료

입출금 알림
수용가 조회
내비게이션
급여명세서

담당자

등록 정보 다시읽기

담당자를 다들 클릭하세요.

이름	호칭	협회점수	개인점수
담당자	대표이사		
담당자			
담당자	기술이사		
담당자	기술차장		
담당자	관리실장		
담당자	기술차장		
담당자			
담당자	기술부장		
담당자	기술과장		
담당자			
담당자	기술대리		
담당자	기술부장		
담당자			
담당자	기술부장		
담당자			
담당자	직원		
담당자	직원		
담당자	직원		
담당자	직원		

관리비장부관리

월간장부 (월 수수료)연간장부 거래처원장(날짜별) 거래처원장(역요별) 장부입금

장부연월 2024 | 수년 완납 부분납

찾기... Find Clear

수용가명	담당자	수용기번호	고유번호	수납월	수납시작일	수납종료일	1월	2월	3월	4월	5월	6월	7월	8월	9월	10월	11월	12월
###건물	담당자	22377	123456	01. 02. 03...							100,000							
@빌딩	담당자	22375	123123	01. 02. 03...							100,000							

완납은 파란색으로 표시가 되며  
부분납은 노란색으로 표시가 됩니다.

1 / 2 <

일력인 테스트. 원용지 2024-04-01 오후 4:45:47

버전 : 1.0.6857.800, 업데이트날짜: 2024-04-01 오후 1:07:57

Copyright © Since 2003 By Ministry Inc. All rights reserved. 홈페이지 : elecinc.co.kr 전화 : 1833-4930

96

**클릭**

관리비장부관리 > 거래처원장(날짜별)

이름	호칭	합회점수	개인점수
담당자	대표이사		
담당자			
담당자			
담당자	기술이사		
담당자	기술차장		
담당자	관리실장		
담당자	기술차장		
담당자			
담당자	기술부장		
담당자	기술과장		
담당자			
담당자	기술대리		
담당자	기술부장		
담당자			
담당자	기술부장		
담당자			
담당자	직원		
담당자	직원		
담당자	직원		
담당자	직원		

원수현황  
 합회점수=1,020  
 현재점수=0,0  
 남은점수=1,020.0

로그아웃 홈페이지 메모장 관리비장부관리 - 일렉인 - 일렉인테스트

기본관리 관공설정

홈 수동가 역설입로드 관리비입금 경비지출 관리비장부관리 원장조회 회사입출금관리 지로인쇄 세금계산서발행 급여관리 스마트폰메시지 원격지원 사용자납부 사용설명서 종료

입출금 알림 내비게이션 스마트 일렉인 수동가 조회 급여명세서

담당자

담당자를 더 불러올까요.

이름	호칭	협회점수	계인점수
담당자	대표이사		
담당자			
담당자			
담당자	기술이사		
담당자	기술차장		
담당자	관리실장		
담당자	기술차장		
담당자			
담당자	기술부장		
담당자	기술과장		
담당자			
담당자	기술대리		
담당자	기술부장		
담당자	기술부장		
담당자			
담당자			
담당자	직원		
담당자	직원		
담당자	직원		
담당자	직원		

관리비장부관리 x

역설 관리비입금내역 다시읽기

월간장부 (월수수료)연간장부 거래처원장(날짜별) 거래처원장(적요별) 장부입금

관리비장부기준 기간 2023-01-01 ~ 2024-04-02 거래처 @@빌딩 회기 전기이월 전기시작일 2024-04-02 조회

### 거래처 원장

● ● 빌딩 - 일렉인테스트 조회기준 : 2023-01-01 ~ 2024-04-02

발행/수급일자	매출액	수금액	미수잔액	입금방법	비고
2023-08-25		100,000	-100,000		
합계		100,000	-100,000		

점수현황

협회점수=1,020  
현재점수=0.0  
반환점수=1,020.0

1 / 1 100%

이름	호칭	합회점수	계인점수
담당자	대표이사		
담당자			
담당자			
담당자	기술이사		
담당자	기술차장		
담당자	관리실장		
담당자	기술차장		
담당자			
담당자	기술부장		
담당자	기술과장		
담당자			
담당자	기술대리		
담당자	기술부장		
담당자			
담당자	기술부장		
담당자			
담당자	직원		
담당자	직원		
담당자	직원		
담당자	직원		

합회점수=1,020  
현재점수=0.0  
남은점수=1,020.0

관리비장부관리 - 일력인 - 일력인테스트

관리비장부관리 | 원장조회 | 회사입출금관리 | 지로인쇄 | 세금계산서발행 | 급여관리 | 계산서매출등록 | 자격증조회 | 스마트폰메시지 | 원격지원 | 사용자납부 | 사용설명서 | 종료

입출금 알림 | 내비게이션 | 추종가 조회 | 급여명세서

스마트 일력인

관리비장부관리

역설 | 관리비입금내역 | 다시읽기

월간장부 (월수수료)연간장부 거래처원장(날자별) 거래처원장(적요별) 장부입금

세금계산서매출기준 | 기간 | 2023-01-01 | ~ | 2024-04-02 | 거래처 | @빌딩 | 찾기 | 전기미필 | 전기사작일 | 2024-04-02 | 조회

기간 선택 후 조회버튼 클릭

이름	호형	합회점수	계인점수
담당자	대표이사		
담당자			
담당자			
담당자	기술이사		
담당자	기술차장		
담당자	관리실장		
담당자	기술차장		
담당자			
담당자	기술부장		
담당자	기술과장		
담당자			
담당자	기술대리		
담당자	기술부장		
담당자			
담당자	기술부장		
담당자			
담당자	직원		
담당자	직원		
담당자	직원		
담당자	직원		

원수현황

합회점수=1,020  
현재점수=0.0  
남은점수=1,020.0

### 13. 수수료 장부관리(거래처원장 적요별)

### 18. 수수료 장부관리

로그아웃 홈페이지 메모장 관리비장부관리 - 일력인 - 일력인테스트

기본관리 환경설정 관리비장부관리 원장조회 회사입출금관리 자료인쇄 세금계산서발행 급여관리 계산서매출등록 자격증조회 스마트문메시지 원격지원 사용료납부 사용설명서 종료

담당자 등록 정보 다시읽기

담당자를 더블클릭하세요.

이름	호칭	협회점수	개인점수
담당자	대표이사		
담당자			
담당자			
담당자	기술이사		
담당자	기술차장		
담당자	관리실장		
담당자	기술차장		
담당자			
담당자	기술부장		
담당자	기술과장		
담당자			
담당자	기술대리		
담당자	기술부장		
담당자			
담당자	기술부장		
담당자			
담당자			
담당자	직원		
담당자	직원		
담당자	직원		
담당자	직원		

관리비장부관리
관리비입금내역
다시읽기

월간장부 (월수수료)연간장부
거래처원장(날짜별)
거래처원장(적요별)
장부입금

세금계산서매출기준 기간 2023-01-01 ~ 2024-04-02 거래처 @빌딩 찾기 전기이월 전기시작일 2024-04-02 조회

## 거래처원장

●빌딩 - 일력인테스트 조회기준 : 2023-01-01 ~ 2024-04-02

일자	적요	매출액	수금액	미수잔액
2023-08-25			100,000	-100,000
	월계		100,000	-100,000
	누계		100,000	-100,000

점수현황 협회점수=1,020 현재점수=0.0 남은점수=1,020.0

# 15. 수수료 장부관리(장부입금)

# 18. 수수료 장부관리

The main content area is titled '관리비장부관리' and contains a search filter section. A red box highlights the search filter area, which includes '장부연월' (2023-01 ~ 2024-04), '수용가명' (@발달), '담당자' (전체), and '조회' (Search) buttons. Below the search filter is a search bar with '찾기...' and 'Find' buttons. A yellow callout box points to the '조회' button with the text '기간 선택 후 조회버튼 클릭'.

The data table below the search filter has the following columns: '사업자', '수용가명', '담당자', '수용개ID', '고유번호', '장', '계산서발...', '장부금액', '수수료종류', '최근입금일', '최근입금방법', '수금액', '최근입금내용', '미수금', '입금등록', '계산서종목', '공급가액', '부가세', and '기타입금...'. The table is currently empty.

At the bottom left, there is a summary section with the following values: '원수현황', '합회점수=1,020', '현재점수=0.0', and '반은원수=1,020.0'.

# 16. 수수료 장부관리(장부입금)

# 18. 수수료 장부관리

로그아웃 | 홈페이지 | 메모장
관리비장부관리 - 입력인 - 입력인테스트

기본관리
환경설정

홈
수용가
역설입로드
관리비입금
경비지출

관리비장부관리
원장조회
회사입출금관리
자료인쇄
세금계산서발행
금여관리
계산서매출등록
자격증조회
스마트폰메시지
원격지원
사용료납부
사용설명서
종료

입출금 알림
수용가 조회
내비게이션
금여명세서

담당자
관리비장부관리

월간장부 (월수수료)연간장부 거래처원장(날짜별) 거래처원장(역요별) 장부입금

장부연월 2024-04 ~ 2024-04
수용가명 @빌딩
담당자 전체담당자
전체
조회
일괄납부
인쇄
역설
보기설정
수용가별그룹
입금일 2024-04-02

사업자	수용가명	담당자	수용가ID	고유번호	장부월	계산서발...	장부금액	수수료종류	최근입금일	최근입금방법	수금액	최근입금내용	미수금	입금등록	계산서품목	공급가액	부가세	기타입금...
▶ 입력인테...	@빌딩	담당자	22375	123123	2024-04	2024-04-15	100,000	수수료	2024-04-02		200,000		-100,000	입금등록	04월분	90,909	9,091	

1 / 1 <
100,000
200,000
-100,000
90,909
9,091

※ 관리비 입금에서  
수용가정보 / 입금종류 / 기타입금종류와  
여러 개 라면 개수도  
일치해야 합니다.

점수현황

합회점수=1,020
현재점수=0.0
반은점수=1,020.0

# 19. 세금계산서 발행 (이용안내)

로그아웃 | 홈페이지 | 메모장

스마트일렉인 - 일렉인테스트

기본관리 | 환경설정

홈 | 수송가 역설입로드 | 경비지출 | 관리비입금 | 수수료장부관리 | 원장조회 | 회사입출금관리 | 자료인쇄 | **세금계산서발행** | 급여관리 | 발송 | 원격지원 | 사용료납부 | 사용설명서 | 종료

입출금 알림 | 수송가 조회 | 내비게이션 | 급여명세서 | 스마트 일렉인

담당자

등록 | 정보 | 다시읽기

담당자를 다불러주세요.

이름	호칭	협회점수	개인점수
담당자	대표이사		
담당자			
담당자			
담당자	기술이사		
담당자	기술차장		
담당자	관리실장		
담당자	기술차장		
담당자			
담당자	기술부장		
담당자	기술과장		
담당자			
담당자	기술대리		
담당자	기술부장		
담당자			
담당자			
담당자	직원		
담당자	직원		
담당자	직원		
담당자	직원		

점수현황

협회점수=1,020  
현재점수=0.0  
남은점수=1,020.0

클릭

다음페이지에 이용안내에 대해 알려드리겠습니다.

At the top of the window, a red-bordered box highlights the following navigation path:

※ 이용안내 : ①계산서발행설정 버튼 → ②공인인증서등록 버튼 → ③발행수수료충전 버튼 → ④이용준비완료

The interface includes a menu bar with options like '등록', '정보', '다시읽기', and '수정'. Below the menu, there are search filters for '발행연월' (2020), '발행상태' (전체), and '발행일' (2020-00-00). A table of employee roles is visible on the left side of the window.

- 회사정보 (Company Information):**
  - 상호: 일렉인테스트
  - 사업자번호: 733-81-01641
  - 대표자 성명: 원용지
  - 기본주소: 경기도 고양시 일산동구 호수로 672
  - 상세주소: (장항동) 905호
  - 업태:
  - 종류:
- 담당자정보 (Responsible Party Information):**
  - 담당자 성명:
  - 담당자 부서명:
  - 담당자 연락처:
  - 담당자 휴대폰:
  - 담당자 이메일:
- 계산서면통정보 (Invoice Document Information):**
  - 발발마미디:
  - 계산서비고:
  - 품목유포시:  ex) 품목앞에 'n월분' 을 자동으로

Buttons for '확인' (Confirm) and '취소' (Cancel) are located at the bottom of the dialog box.

세금계산서발행 - 일렉인 - 일렉인테스트

아이디 발급 버튼을 클릭 합니다.

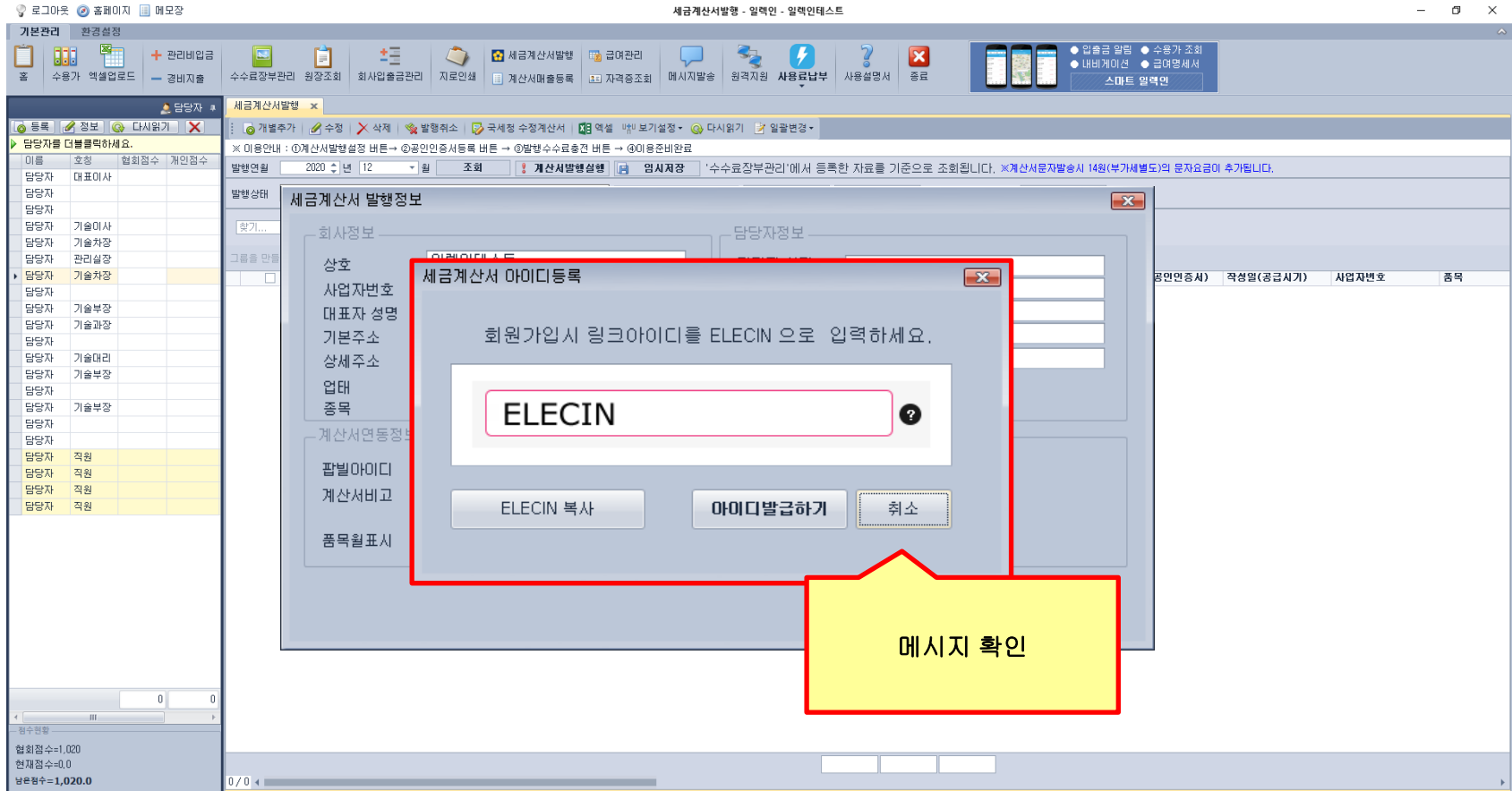

**링크아이디를 대문자로 'ELECIN' 으로 입력해주세요.**

링크아이디를 입력해주세요.

**회사정보**

사업자번호  
회사명  
대표자  
업태  
종목  
주소 (직접입력 가능) 주소찾기

아이디(6~20자)  
비밀번호(6~20자) 영문, 숫자 포함  
비밀번호 확인

**담당자정보**

담당자  
연락처  
이메일

가입하기

**나머지 정보도 입력한 후, 가입하기를 클릭합니다.**

가입하기 버튼을 클릭하면 이용약관에 동의하고, 개인정보취급방침을 읽고 개인 정보 이용에 동의하신것으로 간주됩니다.

**POPBiLL** | 믿을 수 있는 팝빌 문자·카카오톡·팩스 | [원격지원](#)

전자세금계산서   전자명세서   현금영수증   홈택스연동   계좌조회   연동서비스   고객센터

아이디  비밀번호  [로그인](#) [회원가입](#)  아이디 저장 [아이디/비밀번호 찾기](#)

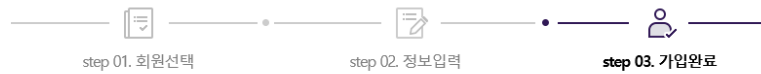

믿을 수 있는 팝빌 회원가입을 환영합니다.

팝빌에서 제공하는 모든 서비스는 가입하신 하나의 계정으로 이용이 가능합니다.  
다양한 서비스를 쉽고 편하게 이용해 보시기 바랍니다.

[홈으로](#)   [로그인하기](#)

아이디 발급이 완료되었습니다.

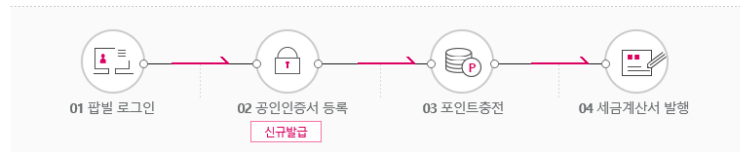

세금계산서발행 - 일렉인 - 일렉인테스트

세금계산서발행

발행연월: 2020년 12월

발행상태: 세금계산서 발행정보

회사정보

상호: 일렉인테스트

사업자번호: 733-81-01641

대표자 성명: 원용지

기본주소: 경기도 고양시 일산동구 호수로 672

상세주소: (장항동) 905호

업태:

종목:

담당자정보

담당자 성명:

담당자 부서명:

담당자 연락처:

담당자 휴대폰:

담당자 이메일:

계산서연동정보

발급아이디:

계산서비고:

※ 수용가정보의 '세금계산서비고'가 이 내용보다 우선합니다.

품목유표시:  ex) 품목앞에 'n'을 자동으로 붙입니다.

확인 취소

클릭

세금계산서발행 - 입력인 - 입력인테스트

기본관리 환경설정

로그아웃 홈페이지 메모장

수용가 액셀업로드 경비지출 수수료장부관리 원장조회 회사입출금관리 자료인쇄 계산서미출등록 자격증조회 메시지발송 원격지원 사용자납부 사용설명서 종료

세금계산서발행

등록 | 정보 | 다시읽기

담당자를 다분 클릭하세요.

이름 호칭 협회점수 개인점수

담당자 대표이사

담당자

담당자 기술이사

담당자 기술차장

담당자 관리실장

담당자 기술차장

담당자

담당자 기술부장

담당자 기술과장

담당자

담당자 기술대리

담당자 기술부장

담당자

담당자 기술부장

담당자

담당자 직원

담당자 직원

담당자 직원

담당자 직원

0 0

점수현황

협회점수=1,020

현재점수=0.0

남은점수=1,020.0

0 / 0

세금계산서발행

개별추가 수정 삭제 발행취소 국세청 수정계산서 액셀 보기설정 다시읽기 일괄변경

× 이용안내: ①계산서발행설정 버튼 → ②공인인증서등록 버튼 → ③발행수수료출전 버튼 → ④이송준비완료

발행연월 2020년 12월 조회 ! 계산서발행실행 임시지정 '수수료장부관리'에서 등록한 자료를 기준으로 조회됩니다. \*계산서문자발송시 14원(부가세별도)의 문자요금이 추가됩니다.

발행상태 전제 발행전 임시지정 발행완료 발행취소 **입력인테스트** ①계산서발행설정 ②**공인인증서등록** -0000-00-00 00:00:00 ③발행수수료출전 0

찾기... Find Clear

그룹을 만들려면 이 곳으로 드래그해주세요

사업자번호 문서상태 수용개ID 고유번호 수정상태 계산서인쇄 공급가격 세액 **클릭** 업장 발급일(공인인증서) 작성일(공급시기) 사업자번호 품목

공인인증서등록을 클릭하면 전 단계에 회원가입 했던 사이트로 연결이 되고, 공인인증서를 등록하실 수 있습니다.

로그아웃 홈페이지 메모장 세금계산서발행 - 입력인 - 입력인테스트

기본관리 환경설정

수용가 역설입로드 관리비지출 수수료장부관리 원장조회 회사입출금관리 지로인쇄 계산서매출등록 자격증조회 메시지발송 원격지원 사용료납부 사용설명서 종료

세금계산서발행

등록 정보 다시읽기

담당자를 더블클릭하세요.

이름 호칭 협회점수 개인점수

담당자	대표이사		
담당자			
담당자	기술이사		
담당자	기술차장		
담당자	관리실장		
담당자	기술차장		
담당자			
담당자	기술부장		
담당자	기술과장		
담당자			
담당자	기술대리		
담당자	기술부장		
담당자			
담당자	기술부장		
담당자			
담당자	직원		
담당자	직원		
담당자	직원		
담당자	직원		

발행연월 2020년 12월 조회 계산서발행실행 임시지장 '수수료장부관리'에서 등록된 자료를 기준으로 조회됩니다. \*계산서문자발송시 14회(부가세별도)의 문자요금이 추가됩니다.

발행상태  전체  발행건  임시지장  발행완료  발행취소 입력인테스트

발행일: 2020-12-00 00:00:00

발행금액: 0

발행수수료: 0

그룹을 만들려면 이 곳으로 드래그해주세요

<input type="checkbox"/>	사업자상호	문서상태	수용개ID	고유번호	수정상태	계산서인쇄	공급가격	세액	합계	대표자	종사업장	일(공급시기)	사업자번호	종목

클릭

원수인합  
합회점수=1,000  
현재점수=0.0  
남은점수=1,020.0

0/0

결제하실 금액을 선택하시고,  
무통장입금/ 신용카드/ 실시간 계좌이체 중  
선택한 후 결제신청을 클릭합니다.

**포인트 충전**

| 아이치치컴퍼니

선택	결제금액	충전포인트
<input type="radio"/>	11,000 원	10,000 P
<input type="radio"/>	33,000 원	30,000 P
<input type="radio"/>	55,000 원	50,000 P
<input type="radio"/>	110,000 원	100,000 P
<input type="radio"/>	220,000 원	200,000 P
<input type="radio"/>	330,000 원	300,000 P
<input type="radio"/>	550,000 원	500,000 P
<input type="radio"/>	<input style="width: 50px;" type="text"/> 원	- P

공급가액	- 원	=	최종 결제금액
미수금	- 원		- 원
부가세	- 원		

**결제수단 선택**

무통장입금  
  신용카드  
  실시간 계좌이체

결제 신청

닫기

클릭

# 20. 세금계산서 (발행하기)

At the top of the window, there is a navigation bar with icons for '홈' (Home), '수용가' (Usage Fee), '역설업로드' (Reverse Billing Upload), '관리비입금' (Management Fee Payment), '경비지출' (Expense), '수수료장부관리' (Fee Ledger Management), '원장조회' (Ledger Inquiry), '회사입출금관리' (Company In/Out Management), '자료인쇄' (Print Data), '계산서매출등록' (Invoice Sales Registration), '자격증조회' (Certificate Inquiry), '메시지발송' (Message Send), '원격지원' (Remote Support), '사용료납부' (Usage Fee Payment), '사용설명서' (User Manual), and '종료' (End). There are also links for '입출금 알림' (In/Out Notification), '수용가 조회' (Usage Fee Inquiry), '내비게이션' (Navigation), and '금여명세서' (Loan Statement).

The main interface includes a '담당자' (Staff) list on the left, a '발행연월' (Issuance Year/Month) dropdown set to 2020년 12월, and a '조회' (Search) button. Below this, there are options for '발행상태' (Issuance Status) and '발행일' (Issuance Date). A search bar with '찾기...' and 'Find' buttons is also present. The bottom of the window shows a table with columns for '공급가격' (Supply Price), '세액' (Tax Amount), '합계' (Total), '대표자' (Representative), '종사업장' (Business Site), '발급일(공인인증서)' (Issuance Date (Public Certificate)), '작성일(공급시기)' (Creation Date (Supply Period)), '사업자번호' (Business Number), and '품목' (Item).

로그아웃 홈페이지 메모장 세금계산서발행 - 입력인 - 입력인테스트

기본관리 환경설정

수요장부관리 원장조회 회사입출금관리 자료인쇄 세금계산서발행 급여관리 메시지발송 원격지상 사용료납부 사용설명서 종료

입출금 알림 수인가 조회 내비게이션 급여명세서 스타트 입력인

세금계산서발행

등록 정보 다시읽기

담당자를 등록하십시오.

이름 호칭 협회점수 개인점수

담당자 대표이사

담당자

담당자

담당자 기술이사

담당자 기술차장

담당자 관리실장

담당자 기술차장

담당자

담당자 기술부장

담당자 기술과장

담당자

담당자 기술대리

담당자 기술부장

담당자

담당자 기술부장

담당자

담당자 직원

담당자 직원

담당자 직원

담당자 직원

0 0

점수현황

협회점수=1,020

현재점수=0.0

남은점수=1,020.0

0 / 0

세금계산서발행 - 입력인 - 입력인테스트

개별추가 수정 삭제 발행취소 국제청 수정계산서 엑셀 마크 보기설정 다시읽기 일괄변경

※ 미용안내 : ①계산서발행설정 버튼 → ②공인인증서등록 버튼 → ③발행수수료출건 버튼 → ④이용준비완료

발행연월 2020년 12월 조회 ! 계산서발행실행 임시지장 '수수료장부관리'에서 등록된 자료를 기준으로 조회됩니다. \*계산서문자발송시 14원(부가세별도)의 문자요금이 추가됩니다.

발행상태  전체  발행건  임시지장  발행완료  발행취소 입력인테스트 ①계산서발행설정 ②공인인증서등록 ~0000-00-00 00:00:00 ③발행수수료출건 0

찾기... Find Clear

그룹을 만들려면 이 곳으로 드래그하십시오

<input type="checkbox"/>	시군자치번호	문서상태	계산서인쇄	공급가격	세액	합계	대표자	발급일	작성일	업태	종목	주소	담당이메일	담당자	담당자연...	발행결과...	종목	과세형태	현구/...
<input type="checkbox"/>		발행건	계산서인쇄	문서요약	150,000		150,000	김복태	2020-02-15	2020-02-16	판매업	판매업	경기도 고...				건거안전...	과세	현구
<input type="checkbox"/>		발행취소	계산서인쇄	문서요약	2,000	200	2,200	김혜신	2020-02-15	2020-02-16	서비스	소프트웨...	경기도 고...	ichurch...			건거안전...	과세	현구
<input type="checkbox"/>		발행완료	계산서인쇄	문서요약	1,000	100	1,100	정세은	2020-02-16	2020-02-16			경기도 고...			건거안전...	과세	현구	
<input type="checkbox"/>		발행건	계산서인쇄	문서요약	90,909	9,091	100,000	최태대	2020-02-17	2020-02-17	서비스업	서비스업	경기도 고...			건거안전...	과세	현구	

장부에 등록된 수용가가 조회됩니다.

세금계산서발행 - 일력인 - 일력인테스트

발행연월: 2020년 12월 조회

발행상태:  전체  발행전  임시저장  발행완료  발행취소

사명	발행일자	계산서인쇄	공급가격	세액	합계	대표자	발급일	작성일	업체	종목	주소	담당이메일	담당자	담당자연...	발행결과...	종목	과세형태	현구/국	
시업자상호	발행전	계산서인쇄	150,000		150,000	김복태	2020-02-15	2020-02-16	판매업	판매업	경기도 고...						전기안전...	과세	한국
롯데백화점	발행취소	계산서인쇄	2,000	200	2,200	김혜신	2020-02-15	2020-02-16	서비스	소프트웨어...	경기도 고...	ichurch...					전기안전...	과세	한국
아이치치컴퍼니	발행완료	계산서인쇄	1,000	100	1,100	정세은	2020-02-16	2020-02-16	서비스업	서비스업	경기도 고...						전기안전...	과세	한국
미니스토리	발행완료	계산서인쇄	90,909	9,091	100,000	최태대	2020-02-17	2020-02-17	서비스업	서비스업	경기도 고...						전기안전...	과세	한국

발행전인 목록에서  
계산서발행을 실행할 목록을  
체크합니다.

세금계산서발행 - 일력인 - 일력인테스트

기본설정 환경설정

로그아웃 홈 수용가 역할업로드 경비지출 관리비장부관리 원장조회 회사입출금관리 자료인쇄 세금계산서발행 급여관리 세금계산서등록 자격증조회 스마트메시지 원격지원 사용료납부 사용설명서 종료

입출금 일람 수용가 조회 내배계이전 급여명세서 스마트 일력인

세금계산서발행

개별추가 수정 삭제 발행취소 국세청 수정계산서 역설 배부 보기설정 다시읽기 일괄변경

미용안내 : ①계산서발행설정 버튼 → ②공인인증서등록 버튼 → ③발행수수료충전 버튼 → ④이용준비완료

발행연월 2020년 12월 조회 ! 계산서발행실행 임시지장 '수수료장부관리'에서 등록된 자료를 기준으로 조회됩니다. \*계산서문자발송시 14원(부가세별도)의 문자요금이 추가됩니다.

발행상태  전체  발행전  임시지장  발행완료  발행취소 일력인테스트 ①계산서발행설정 ②공인인증서등록 ~0000-00-00 00:00:00 ③발행수수료충전 0

찾기... Find Clear

그룹을 만들려면 이 곳으로 드래그하십시오

<input type="checkbox"/>	사업자상호	문서상태	수용가ID	고유번호	대표자	증서업장	발급일(공인인증시)	작성일(공급시기)	사업자번호	종목	담당이메일
<input type="checkbox"/>	@@빌딩	발행전	22377	123456	0,000		2024-04-22	2024-04-15	111-111-11111	04월분	여러품목등록
<input type="checkbox"/>	@@빌딩	발행전	22375	123123	0,000		2024-04-22	2024-04-15	111-111-11111	04월분	여러품목등록

점수현황  
합회점수=1,020  
현재점수=0.0  
남은점수=1,020.0

1/2

여러품목등록 버튼을 클릭합니다.

여러품목관리

수용가명 ###기를 **클릭**

여러품목사용

※ 셀에서 직접 입력하시면 변경됩니다.

번호	품목	규격	수량	단가	공급가액	세액	비고	ID
0	품목A		1	10,000	10,000	1,000		77
1	품목B		1	10,000	10,000	1,000		78
2	품목C		1	10,000	10,000	1,000		79
3	품목D		1	10,000	10,000	1,000		80
4	품목E		1	10,000	10,000	1,000		81
					5,000			

여러품목등록 입력 및 확인버튼을 클릭합니다.

확인

**세금계산서발행**

? '발행전'상태만 발행가능합니다.  
선택한 계산서를 발행하시겠습니까?

Buttons: 예(Y) (highlighted with a red box), 아니오(N)

A red speech bubble with the word '클릭' (Click) points to the '예(Y)' button.

The background interface includes a menu bar, a toolbar, and a main data table. The table has columns for '연도' (Year), '종목' (Item), '주소' (Address), '담당이메일' (Responsible Email), '담당자' (Responsible Person), '담당자연...' (Responsible Person Contact), '발행결과...' (Issuance Result), '종목' (Item), '과세형태' (Taxation Type), and '행구/...' (Execution/...). The table contains several rows of data, including '판매업', '서비스업', and '서비스업'.

The background interface includes a sidebar with a list of recipients (담당자) and a main area with a search bar and a table of invoice details. The table has the following columns: **표자**, **종사업장**, **발급일(공인인증서)**, **작성일(공급시기)**, **사업자번호**, and **품목**.

Below the table, the '계산서발행결과' (Tax Invoice Issuance Result) section shows the following information:

- 문서상태: 발행완료
- 문서번호: 12337\_20200216005219
- 국제청정송상대: -
- 국제청정송번호: 202002160088888800000001

Buttons for '수정불가' (Cannot Modify) and '닫기' (Close) are visible at the bottom of the dialog box.

EX : '롯데'

검색결과내에 부분검색으로 데이터를 쉽게 찾아 볼 수 있습니다.

선택	사업자 상호	문서상태	계산서인쇄	공급가액	세액	합계	대표자	발급일	작성일	업태	종목	주소	담당이메일	담당자	담당자연...	발행결과...	종목	과세형태	청구/...	
<input type="checkbox"/>	롯데백화점	발행전	계산서인쇄 문서요약	150,000	150,000	150,000	김롯데	2020-02-15	2020-02-16	판매업	판매업	경기도 고...						간기안전...	청구	
<input type="checkbox"/>	롯데하이마트	발행전	계산서인쇄 문서요약	90,909	9,091	100,000	최롯데	2020-02-17	2020-02-17	서비스업	서비스업	경기도 고...						간기안전...	과세	청구

# 1. 환경설정

환경설정

클릭

일요일	월요일	화요일	수요일	목요일	금요일	토요일
	1월 6일 목요일	7	8	9	10	11
13	14	15	16	17	18	19
20	21	22	23	24	25	
27	28	29	30	31	2월 1일 금요일	2

일수현황  
 할회점수=1,000  
 현재점수=0.0  
 남은점수=1,020.0

**클릭**

요일	월요일	화요일	수요일	목요일	금요일	토요일
1월 6일 목요일	7	8	9	10	11	12
13	14	15	16	17	18	19
20	21	22	23	24	25	
27	28	29	30	31	2월 1일 금요일	2

근무일정/비고  
 2019년 1월 6일 일요일 - 2019년 2월 2일 토요일  
 근무일정/비고  
 1월 6일 목요일

근무일정  
 합회점수=1,020  
 현재점수=0.0  
 남은점수=1,020.0

**계산서구분  
기타입금종류  
업체구분  
입금방법  
지출경로  
통장**

**추가버튼으로  
자유롭게 값을 추가할 수 있습니다.**

**▲ / ▼ 화살표  
순서정렬**

**닫기버튼으로  
변경한 값이 자동으로  
저장됩니다.**

## 2. 지급설정

- Top Bar:** Includes '로그아웃', '홈페이지', '메모장', and '환경설정' (highlighted with a red circle and '클릭' text).
- Navigation:** '환경설정', '사업자정보', '권한관리'.
- Left Panel:** A tree view for '담당자' (Staff) with sub-items like '대표이사', '기술이사', '기술차장', etc.
- Main Content:** A calendar view for '2019년 1월 6일 일요일 - 2019년 2월 2일 토요일'. The date '1월 6일 목요일' is highlighted.
- Bottom Panel:** Summary statistics: '합계점수=1,020', '현재점수=0.0', '남은점수=1,020.0'.

# 3. 비밀번호 변경

## 2. 비밀번호 변경

## 3. 비밀번호 변경

합계점수	0
합회점수	=1,020
현재점수	=0.0
남은점수	=1,020.0

① 클릭

비밀번호변경

아이디: ministry  
비밀번호: ●

② 로그인 비밀번호를 변경합니다.

비밀번호변경

③ 클릭

# 4. 회사정보

월요일	화요일	수요일	목요일	금요일	토요일
1월 6일 목요일	7	8	9	10	11
13	14	15	16	17	18
20	21	22	23	24	25
27	28	29	30	31	2월 1일 금요일

At the bottom left of the interface, there is a summary box with the following text:

- 점수현황
- 협회점수=1,020
- 현재점수=0.0
- 남은점수=1,020.0

점수현황	0
협회점수=1,020	
현재점수=0.0	
남은점수=1,020.0	

로그아웃 홈페이지 메모장

사업자정보 - 일렉인 - 일렉인테스트

기본관리 환경설정

환경설정 사업자정보 권한관리

사업자정보

등록 정보 다시읽기

사업자정보

회사명	대표자	사업자등...	업태	종목	전화	팩스	우편번호	기본주소	상세주소	은행	지로번호	지로수수료	담당자이름	담당자부서	담당자전화	담당자휴...	담당자이...	팝벨ID	순서	사용여부	
일렉인테...	원용지	733-81-01...					10364	경기도 고...	(장학동)...											0	✓

사업자정보

수용가, 세금계산서 및 지로에서 여러 사업자로 구분해서 사용됩니다.

지로수수료 0 원

사업자정보

사업자명 일렉인테스트 사용여부

대표자 원용지 등록번호 733-81-01641

업태 서비스업 종목 소프트웨어 개발 및 공급

전화 1833-4930 팩스 1833-4930

우편번호 10364

주소 경기도 고양시 일산동구 (장학동) 905호

은행

세금계산서연동정보

팝벨아이디

계산서비고

※ 수용가정보의 '세금계산서비고'가 이 내용보다 우선합니다.

ex) 품목앞에 'n월분' 을 자동으로 붙입니다.

월말  특정일자  25 일

담당자정보

담당자 성명

담당자 연락처

담당자 이메일

담당자 부서명

담당자 휴대폰

확인 **클릭**

회사정보를 입력/수정합니다.

합계잔액  
 월회계수=1,020  
 현재계수=0.0  
 남은계수=1,020.0

# 5. 권한관리

환경설정

클릭

이름	호칭	협회점수	개인점수
담당자	대표이사		
담당자			
담당자			
담당자	기술이사		
담당자	기술차장		
담당자	관리실장		
담당자	기술차장		
담당자	기술부장		
담당자	기술과장		
담당자			
담당자	기술대리		
담당자	기술부장		
담당자			
담당자	기술부장		
담당자			
담당자	직원		
담당자	직원		
담당자	직원		
담당자	직원		

월요일	화요일	수요일	목요일	금요일	토요일
1월 6일 목요일	7	8	9	10	11
13	14	15	16	17	18
20	21	22	23	24	25
27	28	29	30	31	2월 1일 금요일

점수현황  
 협회점수=1,020  
 현재점수=0.0  
 남은점수=1,020.0

**클릭**

권한관리

담당자	이름	호칭	협회점수	개인점수
담당자	대표이사			
담당자				
담당자				
담당자	기술이사			
담당자	기술차장			
담당자	관리실장			
담당자	기술차장			
담당자	기술부장			
담당자	기술과장			
담당자				
담당자	기술대리			
담당자	기술부장			
담당자				
담당자	기술부장			
담당자				
담당자	직원			
담당자	직원			
담당자	직원			
담당자	직원			

2019년 1월 6일 일요일 - 2019년 2월 2일 토요일

일요일	월요일	화요일	수요일	목요일	금요일	토요일
1월 6일 일요일	7	8	9	10	11	12
13	14	15	16	17	18	19
20	21	22	23	24	25	
27	28	29	30	31	2월 1일 금요일	2

점수현황  
 협회점수=1,020  
 현재점수=0.0  
 남은점수=1,020.0

권한관리등록

이름: 홍길동  
아이디: honggildong  
비밀번호: ●●●●●●●●  
휴대폰: 010-1234-5678

관리자여부

확인 취소

관리자여부 체크

클릭

일렉인  
elec.in.co.kr

문의

☎ 1833-4930

elec.in0191@naver.com

카카오톡친구추가 '일렉인' 검색